

PROHLÁŠENÍ VLASTNÍKA NEMOVITÉ VĚCI

MICHLE 501 s.r.o.,

se sídlem Korunní 810/104, 101 00, Praha 10,
IČ: 04600037,
(dále jen „**Vlastník**“)

tímto ve smyslu ustanovení § 1166 a násl. zákona č. 89/2012 Sb., občanský zákoník, ve znění pozdějších předpisů (dále jen „**občanský zákoník**“) činí toto prohlášení vlastníka nemovité věci, kterým rozděluje své právo k níže uvedeným pozemkům na vlastnické právo k jednotkám:

1. OZNAČENÍ NEMOVITÉ VĚCI (§ 1166 odst. 1 písm. a) občanského zákoníku)

1.1 Vlastník je výlučným vlastníkem pozemků parc. č. 2469, 2470, 2471, 2472, 2473, 2514/2, 2515, 2516, 2517 a 2518 v k.ú. Michle. Rozhodnutím Odboru stavebního Úřadu městské části Praha 10 Č.j.:P4/610328/20/OST/RAPR a Č.j.:P4/450264/21/OST/RAPR. byla na těchto pozemcích povolena výstavba bytového domu. Rozestavěná stavba byla zaměřena geometrickým plánem č. 3468-135/2020, vyhotoveným společností AZIMUT Consulting s.r.o., který je přílohou č. 2 tohoto prohlášení vlastníka. V souladu s tímto zaměřením Vlastník prohlašuje, že je vlastníkem:

- a) pozemku parc. č. 2471, zastavěná plocha, (dále jen „**Zastavěný pozemek**“), jehož součástí je rozestavěná budova bytového domu (dále jen „**Budova**“ nebo „**Dům**“)
- b) pozemku parc. č. 2516, ostatní plocha, (dále jen „**Související pozemek**“)

to zapsané v katastru nemovitostí na listu vlastnictví číslo 8723, vedeném Katastrálním úřadem pro Hlavní město Prahu, Katastrální pracoviště Praha, pro okres Hlavní město Praha, obec Praha, část obce a katastrální území Michle (dále společně též „**Nemovitá věc**“).

1.2 Vlastník dále v čl. 3 tohoto prohlášení určuje jako společné části Nemovité věci v souladu s § 1166 odst. 1 písm. b) bod 2 ve spojení s § 1160 občanského zákoníku a §§ 4 až 6 nařízení vlády č. 366/2013 Sb., vedle Zastavěného pozemku i Související pozemek, který funkčně souvisí s provozem a správou Budovy a s užíváním jednotek (Zastavěný pozemek a Související pozemek dále též společně jako „**Pozemky**“)

2. VYMEZENÍ JEDNOTEK

(§ 1166 odst. 1 písm. b) bod 1 ve spojení s § 1159 občanského zákoníku a §§ 2 a 3 nařízení vlády č. 366/2013)

2.1 Vlastník rozděluje své vlastnického právo k Zastavěnému pozemku podle § 1166 občanského zákoníku tímto prohlášením na vlastnické právo k rozestavěným jednotkám (dále pouze „jednotky“).

2.2 Budova obsahuje 189 jednotek a společné části, a to ve 2 podzemních podlažích (podzemní podlaží dále jen „PP“) a v 9 nadzemních podlažích (nadzemní podlaží dále jen „NP“). Jedná se o 183 jednotek zahrnujících rozestavěné byty a 6 jednotek zahrnujících rozestavěné nebytové prostory. Co je stanoveno v tomto prohlášení pro byt, platí i pro nebytový prostor. Budova je rozdělena na 5 sekcí (označeny A, B, C, D a E) propojených na úrovni podzemních podlaží.

2.3 Jednotky mohou být vybaveny klimatizací. Vnější jednotky mohou být umístěny ve společných prostorách a jsou ve vlastnictví jednotlivých vlastníků jednotek, jimiž jsou užívány. Náklady na jejich údržbu a elektřinu hradí vždy vlastník jednotky, která příslušné zařízení užívá. Vnější jednotky zařízení mohou být napojeny na společnou spotřebu objektu prostřednictvím podružných elektroměrů, vnitřní jednotky zařízení jsou napojeny na jednotku vnější.

2.4 Součástí bytu je jeho veškerá vnitřní instalace (potrubní rozvody vody, odpadní vody, elektroinstalace, teplé užitkové vody, kromě stoupacích vedení). Součástí bytu jsou dále vnitřní příčky, omítky stěn a stropů, nátěry, malby a obklady, podlahová krytina, nenosné příčky, vnitřní dveře a okna nacházející se uvnitř bytu jakož i vstupní dveře a vnější okna apod. Byt je ohraničen vstupními dveřmi do bytu včetně zárubní, hlavními uzavíracími ventily přívodu studené a teplé vody, vytápění a přívodem elektroinstalace k hlavnímu jističi bytu v rozvodné Skříni s měřením elektroinstalace pro byt.

2.5 Pojmenování a označení jednotlivých jednotek:

Č. 1 - jednotka, která zahrnuje rozestavěnou garáž v 1. a 2. PP

Celková podlahová plocha garáže **4300,2 m²**.

Umístění garáže v Budově vyplývá z přílohy č. 1 tohoto prohlášení.

Garáž obsahuje 149 parkovacích míst.

Jednotka zahrnuje výše uvedenou garáž jako prostorově oddělenou část Budovy a podíl na společných částech Nemovité věci (viz tabulka v článku 4.2 tohoto prohlášení).

Vlastník této jednotky je povinen umožnit a strpět přístup výlučných uživatelů sklepů k těmto sklepům.

Sekce A

Č. 601 - jednotka, která zahrnuje rozestavěný nebytový prostor v 1. NP v sekci A

Celková podlahová plocha nebytového prostoru je **80,2 m²**.

Umístění tohoto nebytového prostoru v Budově vyplývá z přílohy č. 1 tohoto prohlášení.

K jednotce náleží právo výlučného užívání:

- **Sklepa** v 1. NP, jehož umístění vyplývá z přílohy č. 1 tohoto prohlášení (označen AS1.11).
- **Venkovního parkovacího stání**, jehož umístění vyplývá z přílohy č. 1 tohoto prohlášení (označeno 1).

Jednotka zahrnuje výše uvedený nebytový prostor jako prostorově oddělenou část Budovy a podíl na společných částech Nemovité věci (viz tabulka v článku 4.2 tohoto prohlášení).

č. 111 - jednotka, která zahrnuje rozestavěný byt v 1. NP v sekci A

Celková podlahová plocha bytu je **63,7 m²**.

Umístění tohoto bytu v Budově vyplývá z přílohy č. 1 tohoto prohlášení.

K jednotce náleží právo výlučného užívání:

- **Předzahrádky** v 1. NP, jejíž umístění vyplývá z přílohy č. 1 tohoto prohlášení (označena 111.2).
- **Sklepa** v 1. NP, jehož umístění vyplývá z přílohy č. 1 tohoto prohlášení (označen AS1.08).

Jednotka zahrnuje výše uvedený byt jako prostorově oddělenou část Budovy a podíl na společných částech Nemovité věci (viz tabulka v článku 4.2 tohoto prohlášení).

č. 112 - jednotka, která zahrnuje rozestavěný byt v 1. NP v sekci A

Celková podlahová plocha bytu je **50,3 m²**.

Umístění tohoto bytu v Budově vyplývá z přílohy č. 1 tohoto prohlášení.

K jednotce náleží právo výlučného užívání:

- **Předzahrádky** v 1. NP, jejíž umístění vyplývá z přílohy č. 1 tohoto prohlášení (označena 112.2).
- **Sklepa** v 1. NP, jehož umístění vyplývá z přílohy č. 1 tohoto prohlášení (označen AS1.09).

Jednotka zahrnuje výše uvedený byt jako prostorově oddělenou část Budovy a podíl na společných částech Nemovité věci (viz tabulka v článku 4.2 tohoto prohlášení).

č. 113 - jednotka, která zahrnuje rozestavěný byt v 1. NP v sekci A

Celková podlahová plocha bytu je **58,0 m²**.

Umístění tohoto bytu v Budově vyplývá z přílohy č. 1 tohoto prohlášení.

K jednotce náleží právo výlučného užívání:

- **Předzahrádky** v 1. NP, jejíž umístění vyplývá z přílohy č. 1 tohoto prohlášení (označena 113.2).
- **Sklepa** v 1. NP, jehož umístění vyplývá z přílohy č. 1 tohoto prohlášení (označen AS1.10).

Jednotka zahrnuje výše uvedený byt jako prostorově oddělenou část Budovy a podíl na společných částech Nemovité věci (viz tabulka v článku 4.2 tohoto prohlášení).

Č. 114 - jednotka, která zahrnuje rozestavěný byt v 1. NP v sekci A

Celková podlahová plocha bytu je **61,1 m²**.

Umístění tohoto bytu v Budově vyplývá z přílohy č. 1 tohoto prohlášení.

K jednotce náleží právo výlučného užívání:

- **Předzahrádky** v 1. NP, jejíž umístění vyplývá z přílohy č. 1 tohoto prohlášení (označena 114.2).
- **Sklepa** v 1. NP, jehož umístění vyplývá z přílohy č. 1 tohoto prohlášení (označen AS1.15).

Jednotka zahrnuje výše uvedený byt jako prostorově oddělenou část Budovy a podíl na společných částech Nemovité věci (viz tabulka v článku 4.2 tohoto prohlášení).

Č. 121 - jednotka, která zahrnuje rozestavěný byt v 2. NP v sekci A

Celková podlahová plocha bytu je **36,8 m²**.

Umístění tohoto bytu v Budově vyplývá z přílohy č. 1 tohoto prohlášení.

K jednotce náleží právo výlučného užívání:

- **Sklepa** v 2. PP, jehož umístění vyplývá z přílohy č. 1 tohoto prohlášení (označen S02.01).

Jednotka zahrnuje výše uvedený byt jako prostorově oddělenou část Budovy a podíl na společných částech Nemovité věci (viz tabulka v článku 4.2 tohoto prohlášení).

Č. 122 - jednotka, která zahrnuje rozestavěný byt v 2. NP v sekci A

Celková podlahová plocha bytu je **64,6 m²**.

Umístění tohoto bytu v Budově vyplývá z přílohy č. 1 tohoto prohlášení.

K jednotce náleží právo výlučného užívání:

- **Terasy** v 2. NP, jejíž umístění vyplývá z přílohy č. 1 tohoto prohlášení (označena 122.2).
- **Sklepa** v 2. NP, jehož umístění vyplývá z přílohy č. 1 tohoto prohlášení (označen AS2.03).

Jednotka zahrnuje výše uvedený byt jako prostorově oddělenou část Budovy a podíl na společných částech Nemovité věci (viz tabulka v článku 4.2 tohoto prohlášení).

č. 123 - jednotka, která zahrnuje rozestavěný byt v 2. NP v sekci A

Celková podlahová plocha bytu je **53,4 m²**.

Umístění tohoto bytu v Budově vyplývá z přílohy č. 1 tohoto prohlášení.

K jednotce náleží právo výlučného užívání:

- **Terasy** v 2. NP, jejíž umístění vyplývá z přílohy č. 1 tohoto prohlášení (označena 123.2).
- **Sklepa** v 2. PP, jehož umístění vyplývá z přílohy č. 1 tohoto prohlášení (označen S02.08).

Jednotka zahrnuje výše uvedený byt jako prostorově oddělenou část Budovy a podíl na společných částech Nemovité věci (viz tabulka v článku 4.2 tohoto prohlášení).

č. 124 - jednotka, která zahrnuje rozestavěný byt v 2. NP v sekci A

Celková podlahová plocha bytu je **53,4 m²**.

Umístění tohoto bytu v Budově vyplývá z přílohy č. 1 tohoto prohlášení.

K jednotce náleží právo výlučného užívání:

- **Terasy** v 2. NP, jejíž umístění vyplývá z přílohy č. 1 tohoto prohlášení (označena 124.2).
- **Sklepa** v 2. PP, jehož umístění vyplývá z přílohy č. 1 tohoto prohlášení (označen S02.15).

Jednotka zahrnuje výše uvedený byt jako prostorově oddělenou část Budovy a podíl na společných částech Nemovité věci (viz tabulka v článku 4.2 tohoto prohlášení).

č. 125 - jednotka, která zahrnuje rozestavěný byt v 2. NP v sekci A

Celková podlahová plocha bytu je **56,4 m²**.

Umístění tohoto bytu v Budově vyplývá z přílohy č. 1 tohoto prohlášení.

K jednotce náleží právo výlučného užívání:

- **Terasy** v 2. NP, jejíž umístění vyplývá z přílohy č. 1 tohoto prohlášení (označena 125.2).
- **Sklepa** v 2. PP, jehož umístění vyplývá z přílohy č. 1 tohoto prohlášení (označen S02.29).

Jednotka zahrnuje výše uvedený byt jako prostorově oddělenou část Budovy a podíl na společných částech Nemovité věci (viz tabulka v článku 4.2 tohoto prohlášení).

Č. 131 - jednotka, která zahrnuje rozestavěný byt v 3. NP v sekci A

Celková podlahová plocha bytu je **37,1 m²**.

Umístění tohoto bytu v Budově vyplývá z přílohy č. 1 tohoto prohlášení.

K jednotce náleží právo výlučného užívání:

- **Lodžie** v 3. NP, jejíž umístění vyplývá z přílohy č. 1 tohoto prohlášení (označena 131.2).
- **Sklepa** v 2. PP, jehož umístění vyplývá z přílohy č. 1 tohoto prohlášení (označen S02.04).

Jednotka zahrnuje výše uvedený byt jako prostorově oddělenou část Budovy a podíl na společných částech Nemovité věci (viz tabulka v článku 4.2 tohoto prohlášení).

Č. 132 - jednotka, která zahrnuje rozestavěný byt v 3. NP v sekci A

Celková podlahová plocha bytu je **64,6 m²**.

Umístění tohoto bytu v Budově vyplývá z přílohy č. 1 tohoto prohlášení.

K jednotce náleží právo výlučného užívání:

- **Lodžie** v 3. NP, jejíž umístění vyplývá z přílohy č. 1 tohoto prohlášení (označena 132.2).
- **Sklepa** v 2. PP, jehož umístění vyplývá z přílohy č. 1 tohoto prohlášení (označen S02.05).

Jednotka zahrnuje výše uvedený byt jako prostorově oddělenou část Budovy a podíl na společných částech Nemovité věci (viz tabulka v článku 4.2 tohoto prohlášení).

Č. 133 - jednotka, která zahrnuje rozestavěný byt v 3. NP v sekci A

Celková podlahová plocha bytu je **53,4 m²**.

Umístění tohoto bytu v Budově vyplývá z přílohy č. 1 tohoto prohlášení.

K jednotce náleží právo výlučného užívání:

- **Balkonu** v 3. NP, jehož umístění vyplývá z přílohy č. 1 tohoto prohlášení (označen 133.2).
- **Sklepa** v 3. NP, jehož umístění vyplývá z přílohy č. 1 tohoto prohlášení (označen AS3.03).
- **Venkovního parkovacího stání**, jehož umístění vyplývá z přílohy č. 1 tohoto prohlášení (označeno 3).

Jednotka zahrnuje výše uvedený byt jako prostorově oddělenou část Budovy a podíl na společných částech Nemovité věci (viz tabulka v článku 4.2 tohoto prohlášení).

č. 134 - jednotka, která zahrnuje rozestavěný byt v 3. NP v sekci A

Celková podlahová plocha bytu je **53,2 m²**.

Umístění tohoto bytu v Budově vyplývá z přílohy č. 1 tohoto prohlášení.

K jednotce náleží právo výlučného užívání:

- **Balkonu** v 3. NP, jehož umístění vyplývá z přílohy č. 1 tohoto prohlášení (označen 134.2).
- **Sklepa** v 1. PP, jehož umístění vyplývá z přílohy č. 1 tohoto prohlášení (označen S01.11).

Jednotka zahrnuje výše uvedený byt jako prostorově oddělenou část Budovy a podíl na společných částech Nemovité věci (viz tabulka v článku 4.2 tohoto prohlášení).

č. 135 - jednotka, která zahrnuje rozestavěný byt v 3. NP v sekci A

Celková podlahová plocha bytu je **56,4 m²**.

Umístění tohoto bytu v Budově vyplývá z přílohy č. 1 tohoto prohlášení.

K jednotce náleží právo výlučného užívání:

- **Balkonu** v 3. NP, jehož umístění vyplývá z přílohy č. 1 tohoto prohlášení (označen 135.2).
- **Sklepa** v 1. PP, jehož umístění vyplývá z přílohy č. 1 tohoto prohlášení (označen S01.12).

Jednotka zahrnuje výše uvedený byt jako prostorově oddělenou část Budovy a podíl na společných částech Nemovité věci (viz tabulka v článku 4.2 tohoto prohlášení).

Č. 141 - jednotka, která zahrnuje rozestavěný byt v 4. NP v sekci A

Celková podlahová plocha bytu je **37,1 m²**.

Umístění tohoto bytu v Budově vyplývá z přílohy č. 1 tohoto prohlášení.

K jednotce náleží právo výlučného užívání:

- **Lodžie** v 4. NP, jejíž umístění vyplývá z přílohy č. 1 tohoto prohlášení (označena 141.2).

Jednotka zahrnuje výše uvedený byt jako prostorově oddělenou část Budovy a podíl na společných částech Nemovité věci (viz tabulka v článku 4.2 tohoto prohlášení).

Č. 142 - jednotka, která zahrnuje rozestavěný byt v 4. NP v sekci A

Celková podlahová plocha bytu je **64,6 m²**.

Umístění tohoto bytu v Budově vyplývá z přílohy č. 1 tohoto prohlášení.

K jednotce náleží právo výlučného užívání:

- **Balkonu** v 4. NP, jehož umístění vyplývá z přílohy č. 1 tohoto prohlášení (označen 142.2).
- **Lodžie** v 4. NP, jejíž umístění vyplývá z přílohy č. 1 tohoto prohlášení (označena 142.3).
- **Sklepa** v 1. PP, jehož umístění vyplývá z přílohy č. 1 tohoto prohlášení (označen S01.05).
- **Sklepa** v 4. NP, jehož umístění vyplývá z přílohy č. 1 tohoto prohlášení (označen AS4.03).

Jednotka zahrnuje výše uvedený byt jako prostorově oddělenou část Budovy a podíl na společných částech Nemovité věci (viz tabulka v článku 4.2 tohoto prohlášení).

Č. 143 - jednotka, která zahrnuje rozestavěný byt v 4. NP v sekci A

Celková podlahová plocha bytu je **53,4 m²**.

Umístění tohoto bytu v Budově vyplývá z přílohy č. 1 tohoto prohlášení.

K jednotce náleží právo výlučného užívání:

- **Balkonu** v 4. NP, jehož umístění vyplývá z přílohy č. 1 tohoto prohlášení (označen 143.2).
- **Sklepa** v 1. PP, jehož umístění vyplývá z přílohy č. 1 tohoto prohlášení (označen S01.01).

Jednotka zahrnuje výše uvedený byt jako prostorově oddělenou část Budovy a podíl na společných částech Nemovité věci (viz tabulka v článku 4.2 tohoto prohlášení).

č. 144 - jednotka, která zahrnuje rozestavěný byt v 4. NP v sekci A

Celková podlahová plocha bytu je **53,3 m²**.

Umístění tohoto bytu v Budově vyplývá z přílohy č. 1 tohoto prohlášení.

K jednotce náleží právo výlučného užívání:

- **Balkonu** v 4. NP, jehož umístění vyplývá z přílohy č. 1 tohoto prohlášení (označen 144.2).
- **Sklepa** v 2. PP, jehož umístění vyplývá z přílohy č. 1 tohoto prohlášení (označen S02.03).

Jednotka zahrnuje výše uvedený byt jako prostorově oddělenou část Budovy a podíl na společných částech Nemovité věci (viz tabulka v článku 4.2 tohoto prohlášení).

č. 145 - jednotka, která zahrnuje rozestavěný byt v 4. NP v sekci A

Celková podlahová plocha bytu je **56,4 m²**.

Umístění tohoto bytu v Budově vyplývá z přílohy č. 1 tohoto prohlášení.

K jednotce náleží právo výlučného užívání:

- **Balkonu** v 4. NP, jehož umístění vyplývá z přílohy č. 1 tohoto prohlášení (označen 145.2).
- **Sklepa** v 2. PP, jehož umístění vyplývá z přílohy č. 1 tohoto prohlášení (označen S02.14).
- **Venkovního parkovacího stání**, jehož umístění vyplývá z přílohy č. 1 tohoto prohlášení (označeno 2).

Jednotka zahrnuje výše uvedený byt jako prostorově oddělenou část Budovy a podíl na společných částech Nemovité věci (viz tabulka v článku 4.2 tohoto prohlášení).

č. 151 - jednotka, která zahrnuje rozestavěný byt v 5. NP v sekci A

Celková podlahová plocha bytu je **37,1 m²**.

Umístění tohoto bytu v Budově vyplývá z přílohy č. 1 tohoto prohlášení.

K jednotce náleží právo výlučného užívání:

- **Lodžie** v 5. NP, jejíž umístění vyplývá z přílohy č. 1 tohoto prohlášení (označena 151.2).
- **Sklepa** v 2. PP, jehož umístění vyplývá z přílohy č. 1 tohoto prohlášení (označen S02.02).

Jednotka zahrnuje výše uvedený byt jako prostorově oddělenou část Budovy a podíl na společných částech Nemovité věci (viz tabulka v článku 4.2 tohoto prohlášení).

č. 152 - jednotka, která zahrnuje rozestavěný byt v 5. NP v sekci A

Celková podlahová plocha bytu je **64,6 m²**.

Umístění tohoto bytu v Budově vyplývá z přílohy č. 1 tohoto prohlášení.

K jednotce náleží právo výlučného užívání:

- **Lodžie** v 5. NP, jejíž umístění vyplývá z přílohy č. 1 tohoto prohlášení (označena 152.2).
- **Sklepa** v 5. NP, jehož umístění vyplývá z přílohy č. 1 tohoto prohlášení (označen AS5.03).

Jednotka zahrnuje výše uvedený byt jako prostorově oddělenou část Budovy a podíl na společných částech Nemovité věci (viz tabulka v článku 4.2 tohoto prohlášení).

č. 153 - jednotka, která zahrnuje rozestavěný byt v 5. NP v sekci A

Celková podlahová plocha bytu je **53,4 m²**.

Umístění tohoto bytu v Budově vyplývá z přílohy č. 1 tohoto prohlášení.

K jednotce náleží právo výlučného užívání:

- **Balkonu** v 5. NP, jehož umístění vyplývá z přílohy č. 1 tohoto prohlášení (označen 153.2).
- **Sklepa** v 1. PP, jehož umístění vyplývá z přílohy č. 1 tohoto prohlášení (označen S01.08).

Jednotka zahrnuje výše uvedený byt jako prostorově oddělenou část Budovy a podíl na společných částech Nemovité věci (viz tabulka v článku 4.2 tohoto prohlášení).

č. 154 - jednotka, která zahrnuje rozestavěný byt v 5. NP v sekci A

Celková podlahová plocha bytu je **53,2 m²**.

Umístění tohoto bytu v Budově vyplývá z přílohy č. 1 tohoto prohlášení.

označena K jednotce náleží právo výlučného užívání:

- **Balkonu** v 5. NP, jehož umístění vyplývá z přílohy č. 1 tohoto prohlášení (označen 154.2).
- **Sklepa** v 2. PP, jehož umístění vyplývá z přílohy č. 1 tohoto prohlášení (označen S02.06).

podíl na Jednotka zahrnuje výše uvedený byt jako prostorově oddělenou část Budovy a podíl na společných částech Nemovité věci (viz tabulka v článku 4.2 tohoto prohlášení).

č. 155 - jednotka, která zahrnuje rozestavěný byt v 5. NP v sekci A

Celková podlahová plocha bytu je **56,4 m²**.

Umístění tohoto bytu v Budově vyplývá z přílohy č. 1 tohoto prohlášení.

označena K jednotce náleží právo výlučného užívání:

- **Balkonu** v 5. NP, jehož umístění vyplývá z přílohy č. 1 tohoto prohlášení (označen 155.2).
- **Sklepa** v 1. PP, jehož umístění vyplývá z přílohy č. 1 tohoto prohlášení (označen S01.03).

podíl na Jednotka zahrnuje výše uvedený byt jako prostorově oddělenou část Budovy a podíl na společných částech Nemovité věci (viz tabulka v článku 4.2 tohoto prohlášení).

č. 161 - jednotka, která zahrnuje rozestavěný byt v 6. NP v sekci A

Celková podlahová plocha bytu je **36,8 m²**.

Umístění tohoto bytu v Budově vyplývá z přílohy č. 1 tohoto prohlášení.

(označen K jednotce náleží právo výlučného užívání:

- **Balkonu** v 6. NP, jehož umístění vyplývá z přílohy č. 1 tohoto prohlášení (označen 161.2).
- **Sklepa** v 1. PP, jehož umístění vyplývá z přílohy č. 1 tohoto prohlášení (označen S01.07).

podíl na Jednotka zahrnuje výše uvedený byt jako prostorově oddělenou část Budovy a podíl na společných částech Nemovité věci (viz tabulka v článku 4.2 tohoto prohlášení).

č. 162 - jednotka, která zahrnuje rozestavěný byt v 6. NP v sekci A

Celková podlahová plocha bytu je **64,1 m²**.

Umístění tohoto bytu v Budově vyplývá z přílohy č. 1 tohoto prohlášení.

K jednotce náleží právo výlučného užívání:

- **Lodžie** v 6. NP, jejíž umístění vyplývá z přílohy č. 1 tohoto prohlášení (označena 162.2).
- **Sklepa** v 6. NP, jehož umístění vyplývá z přílohy č. 1 tohoto prohlášení (označen AS6.03).

Jednotka zahrnuje výše uvedený byt jako prostorově oddělenou část Budovy a podíl na společných částech Nemovité věci (viz tabulka v článku 4.2 tohoto prohlášení).

č. 163 - jednotka, která zahrnuje rozestavěný byt v 6. NP v sekci A

Celková podlahová plocha bytu je **53,1 m²**.

Umístění tohoto bytu v Budově vyplývá z přílohy č. 1 tohoto prohlášení.

K jednotce náleží právo výlučného užívání:

- **Balkonu** v 6. NP, jehož umístění vyplývá z přílohy č. 1 tohoto prohlášení (označen 163.2).
- **Sklepa** v 1. PP, jehož umístění vyplývá z přílohy č. 1 tohoto prohlášení (označen S01.06).

Jednotka zahrnuje výše uvedený byt jako prostorově oddělenou část Budovy a podíl na společných částech Nemovité věci (viz tabulka v článku 4.2 tohoto prohlášení).

č. 164 - jednotka, která zahrnuje rozestavěný byt v 6. NP v sekci A

Celková podlahová plocha bytu je **52,6 m²**.

Umístění tohoto bytu v Budově vyplývá z přílohy č. 1 tohoto prohlášení.

K jednotce náleží právo výlučného užívání:

- **Balkonu** v 6. NP, jehož umístění vyplývá z přílohy č. 1 tohoto prohlášení (označen 164.2).
- **Sklepa** v 1. PP, jehož umístění vyplývá z přílohy č. 1 tohoto prohlášení (označen S01.04).

Jednotka zahrnuje výše uvedený byt jako prostorově oddělenou část Budovy a podíl na společných částech Nemovité věci (viz tabulka v článku 4.2 tohoto prohlášení).

č. 165 - jednotka, která zahrnuje rozestavěný byt v 6. NP v sekci A

Celková podlahová plocha bytu je **56,2 m²**.

Umístění tohoto bytu v Budově vyplývá z přílohy č. 1 tohoto prohlášení.

K jednotce náleží právo výlučného užívání:

- **Balkonu** v 6. NP, jehož umístění vyplývá z přílohy č. 1 tohoto prohlášení (označen 165.2).
- **Sklepa** v 1. PP, jehož umístění vyplývá z přílohy č. 1 tohoto prohlášení (označen S01.02).

Jednotka zahrnuje výše uvedený byt jako prostorově oddělenou část Budovy a podíl na společných částech Nemovité věci (viz tabulka v článku 4.2 tohoto prohlášení).

č. 171 - jednotka, která zahrnuje rozestavěný byt v 7. NP v sekci A

Celková podlahová plocha bytu je **37,1 m²**.

Umístění tohoto bytu v Budově vyplývá z přílohy č. 1 tohoto prohlášení.

K jednotce náleží právo výlučného užívání:

- **Lodžie** v 7. NP, jejíž umístění vyplývá z přílohy č. 1 tohoto prohlášení (označena 171.2).
- **Sklepa** v 2. PP, jehož umístění vyplývá z přílohy č. 1 tohoto prohlášení (označen S02.07).

Jednotka zahrnuje výše uvedený byt jako prostorově oddělenou část Budovy a podíl na společných částech Nemovité věci (viz tabulka v článku 4.2 tohoto prohlášení).

č. 172 - jednotka, která zahrnuje rozestavěný byt v 7. NP v sekci A

Celková podlahová plocha bytu je **64,4 m²**.

Umístění tohoto bytu v Budově vyplývá z přílohy č. 1 tohoto prohlášení.

K jednotce náleží právo výlučného užívání:

- **Lodžie** v 7. NP, jejíž umístění vyplývá z přílohy č. 1 tohoto prohlášení (označena 172.2).
- **Sklepa** v 7. NP, jehož umístění vyplývá z přílohy č. 1 tohoto prohlášení (označen AS7.03).

Jednotka zahrnuje výše uvedený byt jako prostorově oddělenou část Budovy a podíl na společných částech Nemovité věci (viz tabulka v článku 4.2 tohoto prohlášení).

č. 173 - jednotka, která zahrnuje rozestavěný byt v 7. NP v sekci A

Celková podlahová plocha bytu je **52,9 m²**.

Umístění tohoto bytu v Budově vyplývá z přílohy č. 1 tohoto prohlášení.

K jednotce náleží právo výlučného užívání:

- **Balkonu** v 7. NP, jehož umístění vyplývá z přílohy č. 1 tohoto prohlášení (označen 173.2).
- **Sklepa** v 1. PP, jehož umístění vyplývá z přílohy č. 1 tohoto prohlášení (označen S01.17).

Jednotka zahrnuje výše uvedený byt jako prostorově oddělenou část Budovy a podíl na společných částech Nemovité věci (viz tabulka v článku 4.2 tohoto prohlášení).

č. 174 - jednotka, která zahrnuje rozestavěný byt v 7. NP v sekci A

Celková podlahová plocha bytu je **52,8 m²**.

Umístění tohoto bytu v Budově vyplývá z přílohy č. 1 tohoto prohlášení.

K jednotce náleží právo výlučného užívání:

- **Balkonu** v 7. NP, jehož umístění vyplývá z přílohy č. 1 tohoto prohlášení (označen 174.2).
- **Sklepa** v 1. PP, jehož umístění vyplývá z přílohy č. 1 tohoto prohlášení (označen S01.51).

Jednotka zahrnuje výše uvedený byt jako prostorově oddělenou část Budovy a podíl na společných částech Nemovité věci (viz tabulka v článku 4.2 tohoto prohlášení).

č. 175 - jednotka, která zahrnuje rozestavěný byt v 7. NP v sekci A

Celková podlahová plocha bytu je **56,2 m²**.

Umístění tohoto bytu v Budově vyplývá z přílohy č. 1 tohoto prohlášení.

K jednotce náleží právo výlučného užívání:

- **Balkonu** v 7. NP, jehož umístění vyplývá z přílohy č. 1 tohoto prohlášení (označen 175.2).
- **Sklepa** v 1. PP, jehož umístění vyplývá z přílohy č. 1 tohoto prohlášení (označen S01.16).

Jednotka zahrnuje výše uvedený byt jako prostorově oddělenou část Budovy a podíl na společných částech Nemovité věci (viz tabulka v článku 4.2 tohoto prohlášení).

č. 181 - jednotka, která zahrnuje rozestavěný byt v 8. NP v sekci A

Celková podlahová plocha bytu je **37,3 m²**.

Umístění tohoto bytu v Budově vyplývá z přílohy č. 1 tohoto prohlášení.

K jednotce náleží právo výlučného užívání:

- **Lodžie** v 8. NP, jejíž umístění vyplývá z přílohy č. 1 tohoto prohlášení (označena 181.2).
- **Sklepa** v 1. NP, jehož umístění vyplývá z přílohy č. 1 tohoto prohlášení (označena AS1.12).

Jednotka zahrnuje výše uvedený byt jako prostorově oddělenou část Budovy a podíl na společných částech Nemovité věci (viz tabulka v článku 4.2 tohoto prohlášení).

č. 182 - jednotka, která zahrnuje rozestavěný byt v 8. NP v sekci A

Celková podlahová plocha bytu je **62,6 m²**.

Umístění tohoto bytu v Budově vyplývá z přílohy č. 1 tohoto prohlášení.

K jednotce náleží právo výlučného užívání:

- **Balkonu** v 8. NP, jehož umístění vyplývá z přílohy č. 1 tohoto prohlášení (označena 182.2).
- **Lodžie** v 8. NP, jejíž umístění vyplývá z přílohy č. 1 tohoto prohlášení (označena 182.3).
- **Sklepa** v 1. PP, jehož umístění vyplývá z přílohy č. 1 tohoto prohlášení (označena S01.10).

Jednotka zahrnuje výše uvedený byt jako prostorově oddělenou část Budovy a podíl na společných částech Nemovité věci (viz tabulka v článku 4.2 tohoto prohlášení).

č. 183 - jednotka, která zahrnuje rozestavěný byt v 8. NP v sekci A

Celková podlahová plocha bytu je **35,7 m²**.

Umístění tohoto bytu v Budově vyplývá z přílohy č. 1 tohoto prohlášení.

K jednotce náleží právo výlučného užívání:

- **Terasy** v 8. NP, jejíž umístění vyplývá z přílohy č. 1 tohoto prohlášení (označena 183.2).
- **Sklepa** v 8. NP, jehož umístění vyplývá z přílohy č. 1 tohoto prohlášení (označen AS8.03).

Jednotka zahrnuje výše uvedený byt jako prostorově oddělenou část Budovy a podíl na společných částech Nemovité věci (viz tabulka v článku 4.2 tohoto prohlášení).

č. 184 - jednotka, která zahrnuje rozestavěný byt v 8. NP v sekci A

Celková podlahová plocha bytu je **37,1 m²**.

Umístění tohoto bytu v Budově vyplývá z přílohy č. 1 tohoto prohlášení.

K jednotce náleží právo výlučného užívání:

- **Terasy** v 8. NP, jejíž umístění vyplývá z přílohy č. 1 tohoto prohlášení (označena 184.2).
- **Sklepa** v 2. PP, jehož umístění vyplývá z přílohy č. 1 tohoto prohlášení (označen S02.30).

Jednotka zahrnuje výše uvedený byt jako prostorově oddělenou část Budovy a podíl na společných částech Nemovité věci (viz tabulka v článku 4.2 tohoto prohlášení).

č. 185 - jednotka, která zahrnuje rozestavěný byt v 8. NP v sekci A

Celková podlahová plocha bytu je **48,9 m²**.

Umístění tohoto bytu v Budově vyplývá z přílohy č. 1 tohoto prohlášení.

K jednotce náleží právo výlučného užívání:

- **Terasy** v 8. NP, jejíž umístění vyplývá z přílohy č. 1 tohoto prohlášení (označena 185.2).
- **Sklepa** v 1. PP, jehož umístění vyplývá z přílohy č. 1 tohoto prohlášení (označen S01.09).

Jednotka zahrnuje výše uvedený byt jako prostorově oddělenou část Budovy a podíl na společných částech Nemovité věci (viz tabulka v článku 4.2 tohoto prohlášení).

č. 191 - jednotka, která zahrnuje rozestavěný byt v 9. NP v sekci A

Celková podlahová plocha bytu je **112,0 m²**.

Umístění tohoto bytu v Budově vyplývá z přílohy č. 1 tohoto prohlášení.

K jednotce náleží právo výlučného užívání:

• **Lodžie** v 9. NP, jejíž umístění vyplývá z přílohy č. 1 tohoto prohlášení (označena 191.2).

• **Lodžie** v 9. NP, jejíž umístění vyplývá z přílohy č. 1 tohoto prohlášení (označena 191.3).

• **Terasy** v 9. NP, jejíž umístění vyplývá z přílohy č. 1 tohoto prohlášení (označena 191.4).

• **Sklepa** v 1. PP, jehož umístění vyplývá z přílohy č. 1 tohoto prohlášení (označen S01.14).

• **Sklepa** v 1. PP, jehož umístění vyplývá z přílohy č. 1 tohoto prohlášení (označen S01.15).

• **Venkovního parkovacího stání**, jehož umístění vyplývá z přílohy č. 1 tohoto prohlášení (označeno 4).

Jednotka zahrnuje výše uvedený byt jako prostorově oddělenou část Budovy a podíl na společných částech Nemovité věci (viz tabulka v článku 4.2 tohoto prohlášení).

č. 192 - jednotka, která zahrnuje rozestavěný byt v 9. NP v sekci A

Celková podlahová plocha bytu je **34,2 m²**.

Umístění tohoto bytu v Budově vyplývá z přílohy č. 1 tohoto prohlášení.

K jednotce náleží právo výlučného užívání:

• **Terasy** v 9. NP, jejíž umístění vyplývá z přílohy č. 1 tohoto prohlášení (označena 192.2).

• **Sklepa** v 1. PP, jehož umístění vyplývá z přílohy č. 1 tohoto prohlášení (označen S01.13).

Jednotka zahrnuje výše uvedený byt jako prostorově oddělenou část Budovy a podíl na společných částech Nemovité věci (viz tabulka v článku 4.2 tohoto prohlášení).

Sekce B

č. 602 - jednotka, která zahrnuje rozestavěný nebytový prostor v 1. NP v sekci B

Celková podlahová plocha nebytového prostoru je **81,2 m²**.

Umístění tohoto nebytového prostoru v Budově vyplývá z přílohy č. 1 tohoto prohlášení.

Jednotka zahrnuje výše uvedený nebytový prostor jako prostorově oddělenou část Budovy a podíl na společných částech Nemovité věci (viz tabulka v článku 4.2 tohoto prohlášení).

č. 211 - jednotka, která zahrnuje rozestavěný byt v 1. NP v sekci B

Celková podlahová plocha bytu je **60,0 m²**.

Umístění tohoto bytu v Budově vyplývá z přílohy č. 1 tohoto prohlášení.

K jednotce náleží právo výlučného užívání:

- **Předzahrádky** v 1. NP, jejíž umístění vyplývá z přílohy č. 1 tohoto prohlášení (označena 211.2).
- **Sklepa** v 2. PP, jehož umístění vyplývá z přílohy č. 1 tohoto prohlášení (označen S02.16).

Jednotka zahrnuje výše uvedený byt jako prostorově oddělenou část Budovy a podíl na společných částech Nemovité věci (viz tabulka v článku 4.2 tohoto prohlášení).

č. 212 - jednotka, která zahrnuje rozestavěný byt v 1. NP v sekci B

Celková podlahová plocha bytu je **48,8 m²**.

Umístění tohoto bytu v Budově vyplývá z přílohy č. 1 tohoto prohlášení.

K jednotce náleží právo výlučného užívání:

- **Předzahrádky** v 1. NP, jejíž umístění vyplývá z přílohy č. 1 tohoto prohlášení (označena 212.2).
- **Sklepa** v 1. NP, jehož umístění vyplývá z přílohy č. 1 tohoto prohlášení (označen B.S1.10).

Jednotka zahrnuje výše uvedený byt jako prostorově oddělenou část Budovy a podíl na společných částech Nemovité věci (viz tabulka v článku 4.2 tohoto prohlášení).

č. 213 - jednotka, která zahrnuje rozestavěný byt v 1. NP v sekci B

Celková podlahová plocha bytu je **81,6 m²**.

Umístění tohoto bytu v Budově vyplývá z přílohy č. 1 tohoto prohlášení.

K jednotce náleží právo výlučného užívání:

- **Předzahrádky** v 1. NP, jejíž umístění vyplývá z přílohy č. 1 tohoto prohlášení (označena 213.2).
- **Sklepa** v 1. NP, jehož umístění vyplývá z přílohy č. 1 tohoto prohlášení (označen B.S1.09).

Jednotka zahrnuje výše uvedený byt jako prostorově oddělenou část Budovy a podíl na společných částech Nemovité věci (viz tabulka v článku 4.2 tohoto prohlášení).

č. 221 - jednotka, která zahrnuje rozestavěný byt v 2. NP v sekci B

Celková podlahová plocha bytu je **36,9 m²**.

Umístění tohoto bytu v Budově vyplývá z přílohy č. 1 tohoto prohlášení.

K jednotce náleží právo výlučného užívání:

Jednotka zahrnuje výše uvedený byt jako prostorově oddělenou část Budovy a podíl na společných částech Nemovité věci (viz tabulka v článku 4.2 tohoto prohlášení).

č. 222 - jednotka, která zahrnuje rozestavěný byt v 2. NP v sekci B

Celková podlahová plocha bytu je **56,2 m²**.

Umístění tohoto bytu v Budově vyplývá z přílohy č. 1 tohoto prohlášení.

K jednotce náleží právo výlučného užívání:

- **Terasy** v 2. NP, jejíž umístění vyplývá z přílohy č. 1 tohoto prohlášení (označena 222.2).
- **Sklepa** v 1. PP, jehož umístění vyplývá z přílohy č. 1 tohoto prohlášení (označen S01.46).

Jednotka zahrnuje výše uvedený byt jako prostorově oddělenou část Budovy a podíl na společných částech Nemovité věci (viz tabulka v článku 4.2 tohoto prohlášení).

č. 223 - jednotka, která zahrnuje rozestavěný byt v 2. NP v sekci B

Celková podlahová plocha bytu je **53,6 m²**.

Umístění tohoto bytu v Budově vyplývá z přílohy č. 1 tohoto prohlášení.

K jednotce náleží právo výlučného užívání:

- **Terasy** v 2. NP, jejíž umístění vyplývá z přílohy č. 1 tohoto prohlášení (označena 223.2).
- **Sklepa** v 1. PP, jehož umístění vyplývá z přílohy č. 1 tohoto prohlášení (označen S01.45).

Jednotka zahrnuje výše uvedený byt jako prostorově oddělenou část Budovy a podíl na společných částech Nemovité věci (viz tabulka v článku 4.2 tohoto prohlášení).

č. 224 - jednotka, která zahrnuje rozestavěný byt v 2. NP v sekci B

Celková podlahová plocha bytu je **36,0 m²**.

Umístění tohoto bytu v Budově vyplývá z přílohy č. 1 tohoto prohlášení.

K jednotce náleží právo výlučného užívání:

- **Terasy** v 2. NP, jejíž umístění vyplývá z přílohy č. 1 tohoto prohlášení (označena 224.2).
- **Sklepa** v 2. PP, jehož umístění vyplývá z přílohy č. 1 tohoto prohlášení (označeno S02.26).

Jednotka zahrnuje výše uvedený byt jako prostorově oddělenou část Budovy a podíl na společných částech Nemovité věci (viz tabulka v článku 4.2 tohoto prohlášení).

č. 225 - jednotka, která zahrnuje rozestavěný byt v 2. NP v sekci B

Celková podlahová plocha bytu je **81,4 m²**.

Umístění tohoto bytu v Budově vyplývá z přílohy č. 1 tohoto prohlášení.

K jednotce náleží právo výlučného užívání:

- **Terasy** v 2. NP, jejíž umístění vyplývá z přílohy č. 1 tohoto prohlášení (označena 225.2).
- **Sklepa** v 2. NP, jehož umístění vyplývá z přílohy č. 1 tohoto prohlášení (označeno B.S2.02).

Jednotka zahrnuje výše uvedený byt jako prostorově oddělenou část Budovy a podíl na společných částech Nemovité věci (viz tabulka v článku 4.2 tohoto prohlášení).

č. 231 - jednotka, která zahrnuje rozestavěný byt v 3. NP v sekci B

Celková podlahová plocha bytu je **37,2 m²**.

Umístění tohoto bytu v Budově vyplývá z přílohy č. 1 tohoto prohlášení.

K jednotce náleží právo výlučného užívání:

- **Lodžie** v 3. NP, jejíž umístění vyplývá z přílohy č. 1 tohoto prohlášení (označena 231.2).
- **Sklepa** v 3. NP, jehož umístění vyplývá z přílohy č. 1 tohoto prohlášení (označeno B.S3.02).

Jednotka zahrnuje výše uvedený byt jako prostorově oddělenou část Budovy a podíl na společných částech Nemovité věci (viz tabulka v článku 4.2 tohoto prohlášení).

č. 232 - jednotka, která zahrnuje rozestavěný byt v 3. NP v sekci B

Celková podlahová plocha bytu je **56,2 m²**.

Umístění tohoto bytu v Budově vyplývá z přílohy č. 1 tohoto prohlášení.

K jednotce náleží právo výlučného užívání:

- **Lodžie** v 3. NP, jejíž umístění vyplývá z přílohy č. 1 tohoto prohlášení (označena 232.2).
- **Sklepa** v 1. PP, jehož umístění vyplývá z přílohy č. 1 tohoto prohlášení (označen S01.44).

Jednotka zahrnuje výše uvedený byt jako prostorově oddělenou část Budovy a podíl na společných částech Nemovité věci (viz tabulka v článku 4.2 tohoto prohlášení).

č. 233 - jednotka, která zahrnuje rozestavěný byt v 3. NP v sekci B

Celková podlahová plocha bytu je **53,6 m²**.

Umístění tohoto bytu v Budově vyplývá z přílohy č. 1 tohoto prohlášení.

K jednotce náleží právo výlučného užívání:

- **Balkonu** v 3. NP, jehož umístění vyplývá z přílohy č. 1 tohoto prohlášení (označen 233.2).
- **Sklepa** v 1. PP, jehož umístění vyplývá z přílohy č. 1 tohoto prohlášení (označen S01.40).

Jednotka zahrnuje výše uvedený byt jako prostorově oddělenou část Budovy a podíl na společných částech Nemovité věci (viz tabulka v článku 4.2 tohoto prohlášení).

č. 234 - jednotka, která zahrnuje rozestavěný byt v 3. NP v sekci B

Celková podlahová plocha bytu je **36,0 m²**.

Umístění tohoto bytu v Budově vyplývá z přílohy č. 1 tohoto prohlášení.

K jednotce náleží právo výlučného užívání:

- **Balkonu** v 3. NP, jehož umístění vyplývá z přílohy č. 1 tohoto prohlášení (označen 234.2).

- **Sklepa** v 2. PP, jehož umístění vyplývá z přílohy č. 1 tohoto prohlášení (označen S02.10).

Jednotka zahrnuje výše uvedený byt jako prostorově oddělenou část Budovy a podíl na společných částech Nemovité věci (viz tabulka v článku 4.2 tohoto prohlášení).

č. 235 - jednotka, která zahrnuje rozestavěný byt v 3. NP v sekci B

Celková podlahová plocha bytu je **81,2 m²**.

Umístění tohoto bytu v Budově vyplývá z přílohy č. 1 tohoto prohlášení.

K jednotce náleží právo výlučného užívání:

- **Balkonu** v 3. NP, jehož umístění vyplývá z přílohy č. 1 tohoto prohlášení (označen 235.2).
- **Sklepa** v 2. PP, jehož umístění vyplývá z přílohy č. 1 tohoto prohlášení (označen S02.38).

Jednotka zahrnuje výše uvedený byt jako prostorově oddělenou část Budovy a podíl na společných částech Nemovité věci (viz tabulka v článku 4.2 tohoto prohlášení).

č. 241 - jednotka, která zahrnuje rozestavěný byt v 4. NP v sekci B

Celková podlahová plocha bytu je **37,2 m²**.

Umístění tohoto bytu v Budově vyplývá z přílohy č. 1 tohoto prohlášení.

K jednotce náleží právo výlučného užívání:

- **Lodžie** v 4. NP, jejíž umístění vyplývá z přílohy č. 1 tohoto prohlášení (označena 241.2).
- **Sklepa** v 4. NP, jehož umístění vyplývá z přílohy č. 1 tohoto prohlášení (označen B.S4.02).

Jednotka zahrnuje výše uvedený byt jako prostorově oddělenou část Budovy a podíl na společných částech Nemovité věci (viz tabulka v článku 4.2 tohoto prohlášení).

č. 242 - jednotka, která zahrnuje rozestavěný byt v 4. NP v sekci B

Celková podlahová plocha bytu je **56,2 m²**.

Umístění tohoto bytu v Budově vyplývá z přílohy č. 1 tohoto prohlášení.

K jednotce náleží právo výlučného užívání:

• **Lodžie** v 4. NP, jejíž umístění vyplývá z přílohy č. 1 tohoto prohlášení (označena 242.2).

• **Sklepa** v 1. PP, jehož umístění vyplývá z přílohy č. 1 tohoto prohlášení (označeno 501.20).

Jednotka zahrnuje výše uvedený byt jako prostorově oddělenou část Budovy a podíl na společných částech Nemovité věci (viz tabulka v článku 4.2 tohoto prohlášení).

č. 243 - jednotka, která zahrnuje rozestavěný byt v 4. NP v sekci B

Celková podlahová plocha bytu je **53,6 m²**.

Umístění tohoto bytu v Budově vyplývá z přílohy č. 1 tohoto prohlášení.

K jednotce náleží právo výlučného užívání:

• **Balkonu** v 4. NP, jehož umístění vyplývá z přílohy č. 1 tohoto prohlášení (označeno 243.2).

• **Sklepa** v 1. PP, jehož umístění vyplývá z přílohy č. 1 tohoto prohlášení (označeno 501.26).

Jednotka zahrnuje výše uvedený byt jako prostorově oddělenou část Budovy a podíl na společných částech Nemovité věci (viz tabulka v článku 4.2 tohoto prohlášení).

č. 244 - jednotka, která zahrnuje rozestavěný byt v 4. NP v sekci B

Celková podlahová plocha bytu je **36,0 m²**.

Umístění tohoto bytu v Budově vyplývá z přílohy č. 1 tohoto prohlášení.

K jednotce náleží právo výlučného užívání:

• **Balkonu** v 4. NP, jehož umístění vyplývá z přílohy č. 1 tohoto prohlášení (označeno 244.2).

Jednotka zahrnuje výše uvedený byt jako prostorově oddělenou část Budovy a podíl na společných částech Nemovité věci (viz tabulka v článku 4.2 tohoto prohlášení).

č. 245 - jednotka, která zahrnuje rozestavěný byt v 4. NP v sekci B

Celková podlahová plocha bytu je **81,2 m²**.

Umístění tohoto bytu v Budově vyplývá z přílohy č. 1 tohoto prohlášení.

K jednotce náleží právo výlučného užívání:

- **Balkonu** v 4. NP, jehož umístění vyplývá z přílohy č. 1 tohoto prohlášení (označen 245.2).
- **Sklepa** v 2. PP, jehož umístění vyplývá z přílohy č. 1 tohoto prohlášení (označen S02.37).

Jednotka zahrnuje výše uvedený byt jako prostorově oddělenou část Budovy a podíl na společných částech Nemovité věci (viz tabulka v článku 4.2 tohoto prohlášení).

č. 251 - jednotka, která zahrnuje rozestavěný byt v 5. NP v sekci B

Celková podlahová plocha bytu je **37,2 m²**.

Umístění tohoto bytu v Budově vyplývá z přílohy č. 1 tohoto prohlášení.

K jednotce náleží právo výlučného užívání:

- **Lodžie** v 5. NP, jejíž umístění vyplývá z přílohy č. 1 tohoto prohlášení (označena 251.2).
- **Sklepa** v 5. NP, jehož umístění vyplývá z přílohy č. 1 tohoto prohlášení (označen B.S5.02).

Jednotka zahrnuje výše uvedený byt jako prostorově oddělenou část Budovy a podíl na společných částech Nemovité věci (viz tabulka v článku 4.2 tohoto prohlášení).

č. 252 - jednotka, která zahrnuje rozestavěný byt v 5. NP v sekci B

Celková podlahová plocha bytu je **56,2 m²**.

Umístění tohoto bytu v Budově vyplývá z přílohy č. 1 tohoto prohlášení.

K jednotce náleží právo výlučného užívání:

- **Lodžie** v 5. NP, jejíž umístění vyplývá z přílohy č. 1 tohoto prohlášení (označena 252.2).
- **Sklepa** v 2. PP, jehož umístění vyplývá z přílohy č. 1 tohoto prohlášení (označen S02.41).

Jednotka zahrnuje výše uvedený byt jako prostorově oddělenou část Budovy a podíl na společných částech Nemovité věci (viz tabulka v článku 4.2 tohoto prohlášení).

č. 253 - jednotka, která zahrnuje rozestavěný byt v 5. NP v sekci B

Celková podlahová plocha bytu je **53,6 m²**.

Umístění tohoto bytu v Budově vyplývá z přílohy č. 1 tohoto prohlášení.

K jednotce náleží právo výlučného užívání:

- **Balkonu** v 5. NP, jehož umístění vyplývá z přílohy č. 1 tohoto prohlášení (označen 253.2).
- **Sklepa** v 2. PP, jehož umístění vyplývá z přílohy č. 1 tohoto prohlášení (označen S02.40).
- **Sklepa** v 2. PP, jehož umístění vyplývá z přílohy č. 1 tohoto prohlášení (označen S02.65).

Jednotka zahrnuje výše uvedený byt jako prostorově oddělenou část Budovy a podíl na společných částech Nemovité věci (viz tabulka v článku 4.2 tohoto prohlášení).

č. 254 - jednotka, která zahrnuje rozestavěný byt v 5. NP v sekci B

Celková podlahová plocha bytu je **36,0 m²**.

Umístění tohoto bytu v Budově vyplývá z přílohy č. 1 tohoto prohlášení.

K jednotce náleží právo výlučného užívání:

- **Balkonu** v 5. NP, jehož umístění vyplývá z přílohy č. 1 tohoto prohlášení (označen 254.2).
- **Sklepa** v 2. PP, jehož umístění vyplývá z přílohy č. 1 tohoto prohlášení (označen S02.28).

Jednotka zahrnuje výše uvedený byt jako prostorově oddělenou část Budovy a podíl na společných částech Nemovité věci (viz tabulka v článku 4.2 tohoto prohlášení).

č. 255 - jednotka, která zahrnuje rozestavěný byt v 5. NP v sekci B

Celková podlahová plocha bytu je **81,2 m²**.

Umístění tohoto bytu v Budově vyplývá z přílohy č. 1 tohoto prohlášení.

K jednotce náleží právo výlučného užívání:

- **Balkonu** v 5. NP, jehož umístění vyplývá z přílohy č. 1 tohoto prohlášení (označen 255.2).
- **Sklepa** v 2. PP, jehož umístění vyplývá z přílohy č. 1 tohoto prohlášení (označen S02.36).

Jednotka zahrnuje výše uvedený byt jako prostorově oddělenou část Budovy a podíl na společných částech Nemovité věci (viz tabulka v článku 4.2 tohoto prohlášení).

č. 261 - jednotka, která zahrnuje rozestavěný byt v 6. NP v sekci B

Celková podlahová plocha bytu je **37,2 m²**.

Umístění tohoto bytu v Budově vyplývá z přílohy č. 1 tohoto prohlášení.

K jednotce náleží právo výlučného užívání:

- **Lodžie** v 6. NP, jejíž umístění vyplývá z přílohy č. 1 tohoto prohlášení (označena 261.2).
- **Sklepa** v 6. NP, jehož umístění vyplývá z přílohy č. 1 tohoto prohlášení (označena B.S6.02).

Jednotka zahrnuje výše uvedený byt jako prostorově oddělenou část Budovy a podíl na společných částech Nemovité věci (viz tabulka v článku 4.2 tohoto prohlášení).

Č. 262 - jednotka, která zahrnuje rozestavěný byt v 6. NP v sekci B

Celková podlahová plocha bytu je **56,1 m²**.

Umístění tohoto bytu v Budově vyplývá z přílohy č. 1 tohoto prohlášení.

K jednotce náleží právo výlučného užívání:

- **Lodžie** v 6. NP, jejíž umístění vyplývá z přílohy č. 1 tohoto prohlášení (označena 262.2).
- **Sklepa** v 2. PP, jehož umístění vyplývá z přílohy č. 1 tohoto prohlášení (označena S02.09).

Jednotka zahrnuje výše uvedený byt jako prostorově oddělenou část Budovy a podíl na společných částech Nemovité věci (viz tabulka v článku 4.2 tohoto prohlášení).

Č. 263 - jednotka, která zahrnuje rozestavěný byt v 6. NP v sekci B

Celková podlahová plocha bytu je **53,2 m²**.

Umístění tohoto bytu v Budově vyplývá z přílohy č. 1 tohoto prohlášení.

K jednotce náleží právo výlučného užívání:

- **Balkonu** v 6. NP, jehož umístění vyplývá z přílohy č. 1 tohoto prohlášení (označena 263.2).
- **Sklepa** v 2. PP, jehož umístění vyplývá z přílohy č. 1 tohoto prohlášení (označena S02.32).

Jednotka zahrnuje výše uvedený byt jako prostorově oddělenou část Budovy a podíl na společných částech Nemovité věci (viz tabulka v článku 4.2 tohoto prohlášení).

č. 264 - jednotka, která zahrnuje rozestavěný byt v 6. NP v sekci B

Celková podlahová plocha bytu je **35,8 m²**.

Umístění tohoto bytu v Budově vyplývá z přílohy č. 1 tohoto prohlášení.

K jednotce náleží právo výlučného užívání:

- **Balkonu** v 6. NP, jehož umístění vyplývá z přílohy č. 1 tohoto prohlášení (označen 264.2).
- **Sklepa** v 2. PP, jehož umístění vyplývá z přílohy č. 1 tohoto prohlášení (označen S02.21).

Jednotka zahrnuje výše uvedený byt jako prostorově oddělenou část Budovy a podíl na společných částech Nemovité věci (viz tabulka v článku 4.2 tohoto prohlášení).

č. 265 - jednotka, která zahrnuje rozestavěný byt v 6. NP v sekci B

Celková podlahová plocha bytu je **81,0 m²**.

Umístění tohoto bytu v Budově vyplývá z přílohy č. 1 tohoto prohlášení.

K jednotce náleží právo výlučného užívání:

- **Balkonu** v 6. NP, jehož umístění vyplývá z přílohy č. 1 tohoto prohlášení (označen 265.2).
- **Sklepa** v 2. PP, jehož umístění vyplývá z přílohy č. 1 tohoto prohlášení (označen S02.35).
- **Sklepa** v 2. PP, jehož umístění vyplývá z přílohy č. 1 tohoto prohlášení (označen S02.66).

Jednotka zahrnuje výše uvedený byt jako prostorově oddělenou část Budovy a podíl na společných částech Nemovité věci (viz tabulka v článku 4.2 tohoto prohlášení).

č. 271 - jednotka, která zahrnuje rozestavěný byt v 7. NP v sekci B

Celková podlahová plocha bytu je **36,5 m²**.

Umístění tohoto bytu v Budově vyplývá z přílohy č. 1 tohoto prohlášení.

K jednotce náleží právo výlučného užívání:

- **Sklepa** v 7. NP, jehož umístění vyplývá z přílohy č. 1 tohoto prohlášení (označen B.S7.02).

Jednotka zahrnuje výše uvedený byt jako prostorově oddělenou část Budovy a podíl na společných částech Nemovité věci (viz tabulka v článku 4.2 tohoto prohlášení).

Č. 272 - jednotka, která zahrnuje rozestavěný byt v 7. NP v sekci B

Celková podlahová plocha bytu je **56,1 m²**.

Umístění tohoto bytu v Budově vyplývá z přílohy č. 1 tohoto prohlášení.

K jednotce náleží právo výlučného užívání:

- **Lodžie** v 7. NP, jejíž umístění vyplývá z přílohy č. 1 tohoto prohlášení (označena 272.2).
- **Sklepa** v 2. PP, jehož umístění vyplývá z přílohy č. 1 tohoto prohlášení (označen S02.39).

Jednotka zahrnuje výše uvedený byt jako prostorově oddělenou část Budovy a podíl na společných částech Nemovité věci (viz tabulka v článku 4.2 tohoto prohlášení).

Č. 273 - jednotka, která zahrnuje rozestavěný byt v 7. NP v sekci B

Celková podlahová plocha bytu je **53,2 m²**.

Umístění tohoto bytu v Budově vyplývá z přílohy č. 1 tohoto prohlášení.

K jednotce náleží právo výlučného užívání:

- **Balkonu** v 7. NP, jehož umístění vyplývá z přílohy č. 1 tohoto prohlášení (označen 273.2).
- **Sklepa** v 2. PP, jehož umístění vyplývá z přílohy č. 1 tohoto prohlášení (označen S02.31).

Jednotka zahrnuje výše uvedený byt jako prostorově oddělenou část Budovy a podíl na společných částech Nemovité věci (viz tabulka v článku 4.2 tohoto prohlášení).

Č. 274 - jednotka, která zahrnuje rozestavěný byt v 7. NP v sekci B

Celková podlahová plocha bytu je **35,8 m²**.

Umístění tohoto bytu v Budově vyplývá z přílohy č. 1 tohoto prohlášení.

K jednotce náleží právo výlučného užívání:

- **Balkonu** v 7. NP, jehož umístění vyplývá z přílohy č. 1 tohoto prohlášení (označen 274.2).
- **Sklepa** v 2. PP, jehož umístění vyplývá z přílohy č. 1 tohoto prohlášení (označen S02.25).

Jednotka zahrnuje výše uvedený byt jako prostorově oddělenou část Budovy a podíl na společných částech Nemovité věci (viz tabulka v článku 4.2 tohoto prohlášení).

č. 275 - jednotka, která zahrnuje rozestavěný byt v 7. NP v sekci B

Celková podlahová plocha bytu je **81,0 m²**.

Umístění tohoto bytu v Budově vyplývá z přílohy č. 1 tohoto prohlášení.

K jednotce náleží právo výlučného užívání:

- **Balkonu** v 7. NP, jehož umístění vyplývá z přílohy č. 1 tohoto prohlášení (označen 275.2).
- **Sklepa** v 2. PP, jehož umístění vyplývá z přílohy č. 1 tohoto prohlášení (označen S02.34).
- **Sklepa** v 2. PP, jehož umístění vyplývá z přílohy č. 1 tohoto prohlášení (označen S02.67).

Jednotka zahrnuje výše uvedený byt jako prostorově oddělenou část Budovy a podíl na společných částech Nemovité věci (viz tabulka v článku 4.2 tohoto prohlášení).

č. 281 - jednotka, která zahrnuje rozestavěný byt v 8. NP v sekci B

Celková podlahová plocha bytu je **36,8 m²**.

Umístění tohoto bytu v Budově vyplývá z přílohy č. 1 tohoto prohlášení.

K jednotce náleží právo výlučného užívání:

- **Lodžie** v 8. NP, jejíž umístění vyplývá z přílohy č. 1 tohoto prohlášení (označena 281.2).
- **Sklepa** v 8. NP, jehož umístění vyplývá z přílohy č. 1 tohoto prohlášení (označen B.S8.02).

Jednotka zahrnuje výše uvedený byt jako prostorově oddělenou část Budovy a podíl na společných částech Nemovité věci (viz tabulka v článku 4.2 tohoto prohlášení).

č. 282 - jednotka, která zahrnuje rozestavěný byt v 8. NP v sekci B

Celková podlahová plocha bytu je **56,2 m²**.

Umístění tohoto bytu v Budově vyplývá z přílohy č. 1 tohoto prohlášení.

K jednotce náleží právo výlučného užívání:

- **Balkonu** v 8. NP, jehož umístění vyplývá z přílohy č. 1 tohoto prohlášení (označen 282.2).
- **Sklepa** v 2. PP, jehož umístění vyplývá z přílohy č. 1 tohoto prohlášení (označen S02.24).

Jednotka zahrnuje výše uvedený byt jako prostorově oddělenou část Budovy a podíl na společných částech Nemovité věci (viz tabulka v článku 4.2 tohoto prohlášení).

č. 283 - jednotka, která zahrnuje rozestavěný byt v 8. NP v sekci B

Celková podlahová plocha bytu je **61,3 m²**.

Umístění tohoto bytu v Budově vyplývá z přílohy č. 1 tohoto prohlášení.

K jednotce náleží právo výlučného užívání:

- **Terasy** v 8. NP, jejíž umístění vyplývá z přílohy č. 1 tohoto prohlášení (označena 283.2).
- **Sklepa** v 2. PP, jehož umístění vyplývá z přílohy č. 1 tohoto prohlášení (označen S02.33).

Jednotka zahrnuje výše uvedený byt jako prostorově oddělenou část Budovy a podíl na společných částech Nemovité věci (viz tabulka v článku 4.2 tohoto prohlášení).

č. 284 - jednotka, která zahrnuje rozestavěný byt v 8. NP v sekci B

Celková podlahová plocha bytu je **67,3 m²**.

Umístění tohoto bytu v Budově vyplývá z přílohy č. 1 tohoto prohlášení.

K jednotce náleží právo výlučného užívání:

- **Terasy** v 8. NP, jejíž umístění vyplývá z přílohy č. 1 tohoto prohlášení (označena 284.2).
- **Sklepa** v 1. PP, jehož umístění vyplývá z přílohy č. 1 tohoto prohlášení (označen S01.21).

Jednotka zahrnuje výše uvedený byt jako prostorově oddělenou část Budovy a podíl na společných částech Nemovité věci (viz tabulka v článku 4.2 tohoto prohlášení).

č. 291 - jednotka, která zahrnuje rozestavěný byt v 9. NP v sekci B

Celková podlahová plocha bytu je **110,3 m²**.

Umístění tohoto bytu v Budově vyplývá z přílohy č. 1 tohoto prohlášení.

K jednotce náleží právo výlučného užívání:

- **Lodžie** v 9. NP, jejíž umístění vyplývá z přílohy č. 1 tohoto prohlášení (označena 291.2).
- **Lodžie** v 9. NP, jejíž umístění vyplývá z přílohy č. 1 tohoto prohlášení (označena 291.3).
- **Terasy** v 9. NP, jejíž umístění vyplývá z přílohy č. 1 tohoto prohlášení (označena 291.4).
- **Sklepa** v 1. PP, jehož umístění vyplývá z přílohy č. 1 tohoto prohlášení (označena S01.31).

Jednotka zahrnuje výše uvedený byt jako prostorově oddělenou část Budovy a podíl na společných částech Nemovité věci (viz tabulka v článku 4.2 tohoto prohlášení).

č. 292 - jednotka, která zahrnuje rozestavěný byt v 9. NP v sekci B

Celková podlahová plocha bytu je **35,2 m²**.

Umístění tohoto bytu v Budově vyplývá z přílohy č. 1 tohoto prohlášení.

K jednotce náleží právo výlučného užívání:

- **Terasy** v 9. NP, jejíž umístění vyplývá z přílohy č. 1 tohoto prohlášení (označena 292.2).
- **Sklepa** v 2. PP, jehož umístění vyplývá z přílohy č. 1 tohoto prohlášení (označena S02.11).

Jednotka zahrnuje výše uvedený byt jako prostorově oddělenou část Budovy a podíl na společných částech Nemovité věci (viz tabulka v článku 4.2 tohoto prohlášení).

Sekce C

č. 603 - jednotka, která zahrnuje rozestavěný nebytový prostor v 1. NP v sekci C

Celková podlahová plocha nebytového prostoru je **91,2 m²**.

Umístění tohoto nebytového prostoru v Budově vyplývá z přílohy č. 1 tohoto prohlášení.

Jednotka zahrnuje výše uvedený nebytový prostor jako prostorově oddělenou část Budovy a podíl na společných částech Nemovité věci (viz tabulka v článku 4.2 tohoto prohlášení).

č. 311 - jednotka, která zahrnuje rozestavěný byt v 1. NP v sekci C

Celková podlahová plocha bytu je **55,3 m²**.

Umístění tohoto bytu v Budově vyplývá z přílohy č. 1 tohoto prohlášení.

K jednotce náleží právo výlučného užívání:

- **Předzahrádky** v 1. NP, jejíž umístění vyplývá z přílohy č. 1 tohoto prohlášení (označena 311.2).
- **Sklepa** v 1. NP, jehož umístění vyplývá z přílohy č. 1 tohoto prohlášení (označen C.S1.20).

Jednotka zahrnuje výše uvedený byt jako prostorově oddělenou část Budovy a podíl na společných částech Nemovité věci (viz tabulka v článku 4.2 tohoto prohlášení).

č. 312 - jednotka, která zahrnuje rozestavěný byt v 1. NP v sekci C

Celková podlahová plocha bytu je **56,5 m²**.

Umístění tohoto bytu v Budově vyplývá z přílohy č. 1 tohoto prohlášení.

K jednotce náleží právo výlučného užívání:

- **Předzahrádky** v 1. NP, jejíž umístění vyplývá z přílohy č. 1 tohoto prohlášení (označena 312.2).
- **Sklepa** v 1. NP, jehož umístění vyplývá z přílohy č. 1 tohoto prohlášení (označen C.S1.19).

Jednotka zahrnuje výše uvedený byt jako prostorově oddělenou část Budovy a podíl na společných částech Nemovité věci (viz tabulka v článku 4.2 tohoto prohlášení).

č. 313 - jednotka, která zahrnuje rozestavěný byt v 1. NP v sekci C

Celková podlahová plocha bytu je **91,3 m²**.

Umístění tohoto bytu v Budově vyplývá z přílohy č. 1 tohoto prohlášení.

K jednotce náleží právo výlučného užívání:

- **Předzahrádky** v 1. NP, jejíž umístění vyplývá z přílohy č. 1 tohoto prohlášení (označena 313.2).
- **Sklepa** v 1. PP, jehož umístění vyplývá z přílohy č. 1 tohoto prohlášení (označen S01.27).

Jednotka zahrnuje výše uvedený byt jako prostorově oddělenou část Budovy a podíl na společných částech Nemovité věci (viz tabulka v článku 4.2 tohoto prohlášení).

č. 321 - jednotka, která zahrnuje rozestavěný byt v 2. NP v sekci C

Celková podlahová plocha bytu je **36,9 m²**.

Umístění tohoto bytu v Budově vyplývá z přílohy č. 1 tohoto prohlášení.

K jednotce náleží právo výlučného užívání:

- **Sklepa** v 1. NP, jehož umístění vyplývá z přílohy č. 1 tohoto prohlášení (označen C.S1.10).

Jednotka zahrnuje výše uvedený byt jako prostorově oddělenou část Budovy a podíl na společných částech Nemovité věci (viz tabulka v článku 4.2 tohoto prohlášení).

č. 322 - jednotka, která zahrnuje rozestavěný byt v 2. NP v sekci C

Celková podlahová plocha bytu je **56,2 m²**.

Umístění tohoto bytu v Budově vyplývá z přílohy č. 1 tohoto prohlášení.

K jednotce náleží právo výlučného užívání:

- **Terasy** v 2. NP, jejíž umístění vyplývá z přílohy č. 1 tohoto prohlášení (označena 322.2).
- **Sklepa** v 1. NP, jehož umístění vyplývá z přílohy č. 1 tohoto prohlášení (označen C.S1.11).

Jednotka zahrnuje výše uvedený byt jako prostorově oddělenou část Budovy a podíl na společných částech Nemovité věci (viz tabulka v článku 4.2 tohoto prohlášení).

č. 323 - jednotka, která zahrnuje rozestavěný byt v 2. NP v sekci C

Celková podlahová plocha bytu je **53,6 m²**.

Umístění tohoto bytu v Budově vyplývá z přílohy č. 1 tohoto prohlášení.

K jednotce náleží právo výlučného užívání:

- **Terasy** v 2. NP, jejíž umístění vyplývá z přílohy č. 1 tohoto prohlášení (označena 323.2).
- **Sklepa** v 1. NP, jehož umístění vyplývá z přílohy č. 1 tohoto prohlášení (označen C.S1.16).

Jednotka zahrnuje výše uvedený byt jako prostorově oddělenou část Budovy a podíl na společných částech Nemovité věci (viz tabulka v článku 4.2 tohoto prohlášení).

č. 324 - jednotka, která zahrnuje rozestavěný byt v 2. NP v sekci C

Celková podlahová plocha bytu je **36,0 m²**.

Umístění tohoto bytu v Budově vyplývá z přílohy č. 1 tohoto prohlášení.

K jednotce náleží právo výlučného užívání:

- **Terasy** v 2. NP, jejíž umístění vyplývá z přílohy č. 1 tohoto prohlášení (označena 324.2).
- **Sklepa** v 1. NP, jehož umístění vyplývá z přílohy č. 1 tohoto prohlášení (označen C.S1.15).

Jednotka zahrnuje výše uvedený byt jako prostorově oddělenou část Budovy a podíl na společných částech Nemovité věci (viz tabulka v článku 4.2 tohoto prohlášení).

č. 325 - jednotka, která zahrnuje rozestavěný byt v 2. NP v sekci C

Celková podlahová plocha bytu je **80,2 m²**.

Umístění tohoto bytu v Budově vyplývá z přílohy č. 1 tohoto prohlášení.

K jednotce náleží právo výlučného užívání:

- **Terasy** v 2. NP, jejíž umístění vyplývá z přílohy č. 1 tohoto prohlášení (označena 325.2).
- **Sklepa** v 2. NP, jehož umístění vyplývá z přílohy č. 1 tohoto prohlášení (označen C.S2.03).

Jednotka zahrnuje výše uvedený byt jako prostorově oddělenou část Budovy a podíl na společných částech Nemovité věci (viz tabulka v článku 4.2 tohoto prohlášení).

č. 331 - jednotka, která zahrnuje rozestavěný byt v 3. NP v sekci C

Celková podlahová plocha bytu je **37,2 m²**.

Umístění tohoto bytu v Budově vyplývá z přílohy č. 1 tohoto prohlášení.

K jednotce náleží právo výlučného užívání:

- **Lodžie** v 3. NP, jejíž umístění vyplývá z přílohy č. 1 tohoto prohlášení (označena 331.2).
- **Sklepa** v 3. NP, jehož umístění vyplývá z přílohy č. 1 tohoto prohlášení (označen C.S3.03).

Jednotka zahrnuje výše uvedený byt jako prostorově oddělenou část Budovy a podíl na společných částech Nemovité věci (viz tabulka v článku 4.2 tohoto prohlášení).

č. 332 - jednotka, která zahrnuje rozestavěný byt v 3. NP v sekci C

Celková podlahová plocha bytu je **56,2 m²**.

Umístění tohoto bytu v Budově vyplývá z přílohy č. 1 tohoto prohlášení.

K jednotce náleží právo výlučného užívání:

- **Lodžie** v 3. NP, jejíž umístění vyplývá z přílohy č. 1 tohoto prohlášení (označena 332.2).
- **Sklepa** v 1. NP, jehož umístění vyplývá z přílohy č. 1 tohoto prohlášení (označeno C.S1.13).

Jednotka zahrnuje výše uvedený byt jako prostorově oddělenou část Budovy a podíl na společných částech Nemovité věci (viz tabulka v článku 4.2 tohoto prohlášení).

č. 333 - jednotka, která zahrnuje rozestavěný byt v 3. NP v sekci C

Celková podlahová plocha bytu je **53,6 m²**.

Umístění tohoto bytu v Budově vyplývá z přílohy č. 1 tohoto prohlášení.

K jednotce náleží právo výlučného užívání:

- **Balkonu** v 3. NP, jehož umístění vyplývá z přílohy č. 1 tohoto prohlášení (označeno 333.2).
- **Sklepa** v 1. NP, jehož umístění vyplývá z přílohy č. 1 tohoto prohlášení (označeno C.S1.12).

Jednotka zahrnuje výše uvedený byt jako prostorově oddělenou část Budovy a podíl na společných částech Nemovité věci (viz tabulka v článku 4.2 tohoto prohlášení).

č. 334 - jednotka, která zahrnuje rozestavěný byt v 3. NP v sekci C

Celková podlahová plocha bytu je **36,0 m²**.

Umístění tohoto bytu v Budově vyplývá z přílohy č. 1 tohoto prohlášení.

K jednotce náleží právo výlučného užívání:

- **Balkonu** v 3. NP, jehož umístění vyplývá z přílohy č. 1 tohoto prohlášení (označeno 334.2).
- **Sklepa** v 1. NP, jehož umístění vyplývá z přílohy č. 1 tohoto prohlášení (označeno C.S1.09).

Jednotka zahrnuje výše uvedený byt jako prostorově oddělenou část Budovy a podíl na společných částech Nemovité věci (viz tabulka v článku 4.2 tohoto prohlášení).

č. 335 - jednotka, která zahrnuje rozestavěný byt v 3. NP v sekci C

Celková podlahová plocha bytu je **80,0 m²**.

Umístění tohoto bytu v Budově vyplývá z přílohy č. 1 tohoto prohlášení.

K jednotce náleží právo výlučného užívání:

- **Balkonu** v 3. NP, jehož umístění vyplývá z přílohy č. 1 tohoto prohlášení (označen 335.2).
- **Sklepa** v 1. NP, jehož umístění vyplývá z přílohy č. 1 tohoto prohlášení (označen C.S1.22).

Jednotka zahrnuje výše uvedený byt jako prostorově oddělenou část Budovy a podíl na společných částech Nemovité věci (viz tabulka v článku 4.2 tohoto prohlášení).

č. 341 - jednotka, která zahrnuje rozestavěný byt v 4. NP v sekci C

Celková podlahová plocha bytu je **37,2 m²**.

Umístění tohoto bytu v Budově vyplývá z přílohy č. 1 tohoto prohlášení.

K jednotce náleží právo výlučného užívání:

- **Lodžie** v 4. NP, jejíž umístění vyplývá z přílohy č. 1 tohoto prohlášení (označena 341.2).

Jednotka zahrnuje výše uvedený byt jako prostorově oddělenou část Budovy a podíl na společných částech Nemovité věci (viz tabulka v článku 4.2 tohoto prohlášení).

č. 342 - jednotka, která zahrnuje rozestavěný byt v 4. NP v sekci C

Celková podlahová plocha bytu je **56,2 m²**.

Umístění tohoto bytu v Budově vyplývá z přílohy č. 1 tohoto prohlášení.

K jednotce náleží právo výlučného užívání:

- **Lodžie** v 4. NP, jejíž umístění vyplývá z přílohy č. 1 tohoto prohlášení (označena 342.2).
- **Sklepa** v 1. NP, jehož umístění vyplývá z přílohy č. 1 tohoto prohlášení (označen C.S1.24).

podíl na

Jednotka zahrnuje výše uvedený byt jako prostorově oddělenou část Budovy a podíl na společných částech Nemovité věci (viz tabulka v článku 4.2 tohoto prohlášení).

č. 343 - jednotka, která zahrnuje rozestavěný byt v 4. NP v sekci C

Celková podlahová plocha bytu je **53,6 m²**.

Umístění tohoto bytu v Budově vyplývá z přílohy č. 1 tohoto prohlášení.

K jednotce náleží právo výlučného užívání:

(označen

- **Balkonu** v 4. NP, jehož umístění vyplývá z přílohy č. 1 tohoto prohlášení (označen 343.2).

(označen

- **Sklepa** v 1. NP, jehož umístění vyplývá z přílohy č. 1 tohoto prohlášení (označen C.S1.25).

podíl na

Jednotka zahrnuje výše uvedený byt jako prostorově oddělenou část Budovy a podíl na společných částech Nemovité věci (viz tabulka v článku 4.2 tohoto prohlášení).

č. 344 - jednotka, která zahrnuje rozestavěný byt v 4. NP v sekci C

Celková podlahová plocha bytu je **36,0 m²**.

Umístění tohoto bytu v Budově vyplývá z přílohy č. 1 tohoto prohlášení.

K jednotce náleží právo výlučného užívání:

značena

- **Balkonu** v 4. NP, jehož umístění vyplývá z přílohy č. 1 tohoto prohlášení (označen 344.2).

podíl na

- **Sklepa** v 1. NP, jehož umístění vyplývá z přílohy č. 1 tohoto prohlášení (označen C.S1.31).

Jednotka zahrnuje výše uvedený byt jako prostorově oddělenou část Budovy a podíl na společných částech Nemovité věci (viz tabulka v článku 4.2 tohoto prohlášení).

č. 345 - jednotka, která zahrnuje rozestavěný byt v 4. NP v sekci C

Celková podlahová plocha bytu je **80,0 m²**.

Umístění tohoto bytu v Budově vyplývá z přílohy č. 1 tohoto prohlášení.

značena

K jednotce náleží právo výlučného užívání:

označen

- **Balkonu** v 4. NP, jehož umístění vyplývá z přílohy č. 1 tohoto prohlášení (označen 345.2).

- **Sklepa** v 4. NP, jehož umístění vyplývá z přílohy č. 1 tohoto prohlášení (označen C.S4.03).

Jednotka zahrnuje výše uvedený byt jako prostorově oddělenou část Budovy a podíl na společných částech Nemovité věci (viz tabulka v článku 4.2 tohoto prohlášení).

č. 351 - jednotka, která zahrnuje rozestavěný byt v 5. NP v sekci C

Celková podlahová plocha bytu je **37,2 m²**.

Umístění tohoto bytu v Budově vyplývá z přílohy č. 1 tohoto prohlášení.

K jednotce náleží právo výlučného užívání:

- **Lodžie** v 5. NP, jejíž umístění vyplývá z přílohy č. 1 tohoto prohlášení (označena 351.2).
- **Sklepa** v 1. NP, jehož umístění vyplývá z přílohy č. 1 tohoto prohlášení (označen C.S1.23).

Jednotka zahrnuje výše uvedený byt jako prostorově oddělenou část Budovy a podíl na společných částech Nemovité věci (viz tabulka v článku 4.2 tohoto prohlášení).

č. 352 - jednotka, která zahrnuje rozestavěný byt v 5. NP v sekci C

Celková podlahová plocha bytu je **56,2 m²**.

Umístění tohoto bytu v Budově vyplývá z přílohy č. 1 tohoto prohlášení.

K jednotce náleží právo výlučného užívání:

- **Lodžie** v 5. NP, jejíž umístění vyplývá z přílohy č. 1 tohoto prohlášení (označena 352.2).
- **Sklepa** v 2. PP, jehož umístění vyplývá z přílohy č. 1 tohoto prohlášení (označen S02.18).

Jednotka zahrnuje výše uvedený byt jako prostorově oddělenou část Budovy a podíl na společných částech Nemovité věci (viz tabulka v článku 4.2 tohoto prohlášení).

č. 353 - jednotka, která zahrnuje rozestavěný byt v 5. NP v sekci C

Celková podlahová plocha bytu je **53,6 m²**.

Umístění tohoto bytu v Budově vyplývá z přílohy č. 1 tohoto prohlášení.

K jednotce náleží právo výlučného užívání:

- **Balkonu** v 5. NP, jehož umístění vyplývá z přílohy č. 1 tohoto prohlášení (označen 353.2).
- **Sklepa** v 5. NP, jehož umístění vyplývá z přílohy č. 1 tohoto prohlášení (označen C.S5.03).

Jednotka zahrnuje výše uvedený byt jako prostorově oddělenou část Budovy a podíl na společných částech Nemovité věci (viz tabulka v článku 4.2 tohoto prohlášení).

č. 354 - jednotka, která zahrnuje rozestavěný byt v 5. NP v sekci C

Celková podlahová plocha bytu je **36,0 m²**.

Umístění tohoto bytu v Budově vyplývá z přílohy č. 1 tohoto prohlášení.

K jednotce náleží právo výlučného užívání:

- **Balkonu** v 5. NP, jehož umístění vyplývá z přílohy č. 1 tohoto prohlášení (označen 354.2).
- **Sklepa** v 1. NP, jehož umístění vyplývá z přílohy č. 1 tohoto prohlášení (označen C.S1.14).

Jednotka zahrnuje výše uvedený byt jako prostorově oddělenou část Budovy a podíl na společných částech Nemovité věci (viz tabulka v článku 4.2 tohoto prohlášení).

č. 355 - jednotka, která zahrnuje rozestavěný byt v 5. NP v sekci C

Celková podlahová plocha bytu je **80,0 m²**.

Umístění tohoto bytu v Budově vyplývá z přílohy č. 1 tohoto prohlášení.

K jednotce náleží právo výlučného užívání:

- **Balkonu** v 5. NP, jehož umístění vyplývá z přílohy č. 1 tohoto prohlášení (označen 355.2).
- **Sklepa** v 1. NP, jehož umístění vyplývá z přílohy č. 1 tohoto prohlášení (označen C.S1.18).

Jednotka zahrnuje výše uvedený byt jako prostorově oddělenou část Budovy a podíl na společných částech Nemovité věci (viz tabulka v článku 4.2 tohoto prohlášení).

č. 361 - jednotka, která zahrnuje rozestavěný byt v 6. NP v sekci C

Celková podlahová plocha bytu je **36,9 m²**.

Umístění tohoto bytu v Budově vyplývá z přílohy č. 1 tohoto prohlášení.

K jednotce náleží právo výlučného užívání:

- **Sklepa** v 6. NP, jehož umístění vyplývá z přílohy č. 1 tohoto prohlášení (označen C.S6.03).

Jednotka zahrnuje výše uvedený byt jako prostorově oddělenou část Budovy a podíl na společných částech Nemovité věci (viz tabulka v článku 4.2 tohoto prohlášení).

č. 362 - jednotka, která zahrnuje rozestavěný byt v 6. NP v sekci C

Celková podlahová plocha bytu je **56,1 m²**.

Umístění tohoto bytu v Budově vyplývá z přílohy č. 1 tohoto prohlášení.

K jednotce náleží právo výlučného užívání:

- **Lodžie** v 6. NP, jejíž umístění vyplývá z přílohy č. 1 tohoto prohlášení (označena 362.2).
- **Sklepa** v 2. PP, jehož umístění vyplývá z přílohy č. 1 tohoto prohlášení (označen S02.17).

Jednotka zahrnuje výše uvedený byt jako prostorově oddělenou část Budovy a podíl na společných částech Nemovité věci (viz tabulka v článku 4.2 tohoto prohlášení).

č. 363 - jednotka, která zahrnuje rozestavěný byt v 6. NP v sekci C

Celková podlahová plocha bytu je **53,1 m²**.

Umístění tohoto bytu v Budově vyplývá z přílohy č. 1 tohoto prohlášení.

K jednotce náleží právo výlučného užívání:

- **Balkonu** v 6. NP, jehož umístění vyplývá z přílohy č. 1 tohoto prohlášení (označen 363.2).
- **Sklepa** v 2. PP, jehož umístění vyplývá z přílohy č. 1 tohoto prohlášení (označen S02.19).

Jednotka zahrnuje výše uvedený byt jako prostorově oddělenou část Budovy a podíl na společných částech Nemovité věci (viz tabulka v článku 4.2 tohoto prohlášení).

č. 364 - jednotka, která zahrnuje rozestavěný byt v 6. NP v sekci C

Celková podlahová plocha bytu je **35,8 m²**.

Umístění tohoto bytu v Budově vyplývá z přílohy č. 1 tohoto prohlášení.

K jednotce náleží právo výlučného užívání:

• **Balkonu** v 6. NP, jehož umístění vyplývá z přílohy č. 1 tohoto prohlášení (označen 364.2).

• **Sklepa** v 1. NP, jehož umístění vyplývá z přílohy č. 1 tohoto prohlášení (označen C.S1.26).

Jednotka zahrnuje výše uvedený byt jako prostorově oddělenou část Budovy a podíl na společných částech Nemovité věci (viz tabulka v článku 4.2 tohoto prohlášení).

č. 365 - jednotka, která zahrnuje rozestavěný byt v 6. NP v sekci C

Celková podlahová plocha bytu je **79,8 m²**.

Umístění tohoto bytu v Budově vyplývá z přílohy č. 1 tohoto prohlášení.

K jednotce náleží právo výlučného užívání:

• **Balkonu** v 6. NP, jehož umístění vyplývá z přílohy č. 1 tohoto prohlášení (označen 365.2).

• **Sklepa** v 1. PP, jehož umístění vyplývá z přílohy č. 1 tohoto prohlášení (označen S01.22).

Jednotka zahrnuje výše uvedený byt jako prostorově oddělenou část Budovy a podíl na společných částech Nemovité věci (viz tabulka v článku 4.2 tohoto prohlášení).

č. 371 - jednotka, která zahrnuje rozestavěný byt v 7. NP v sekci C

Celková podlahová plocha bytu je **37,1 m²**.

Umístění tohoto bytu v Budově vyplývá z přílohy č. 1 tohoto prohlášení.

K jednotce náleží právo výlučného užívání:

• **Lodžie** v 7. NP, jejíž umístění vyplývá z přílohy č. 1 tohoto prohlášení (označena 371.2).

• **Sklepa** v 7. NP, jehož umístění vyplývá z přílohy č. 1 tohoto prohlášení (označen C.S7.03).

Jednotka zahrnuje výše uvedený byt jako prostorově oddělenou část Budovy a podíl na společných částech Nemovité věci (viz tabulka v článku 4.2 tohoto prohlášení).

č. 372 - jednotka, která zahrnuje rozestavěný byt v 7. NP v sekci C

Celková podlahová plocha bytu je **56,1 m²**.

Umístění tohoto bytu v Budově vyplývá z přílohy č. 1 tohoto prohlášení.

K jednotce náleží právo výlučného užívání:

- **Lodžie** v 7. NP, jejíž umístění vyplývá z přílohy č. 1 tohoto prohlášení (označena 372.2).
- **Sklepa** v 2. PP, jehož umístění vyplývá z přílohy č. 1 tohoto prohlášení (označen S02.13).

Jednotka zahrnuje výše uvedený byt jako prostorově oddělenou část Budovy a podíl na společných částech Nemovité věci (viz tabulka v článku 4.2 tohoto prohlášení).

Č. 373 - jednotka, která zahrnuje rozestavěný byt v 7. NP v sekci C

Celková podlahová plocha bytu je **53,2 m²**.

Umístění tohoto bytu v Budově vyplývá z přílohy č. 1 tohoto prohlášení.

K jednotce náleží právo výlučného užívání:

- **Balkonu** v 7. NP, jehož umístění vyplývá z přílohy č. 1 tohoto prohlášení (označen 373.2).
- **Sklepa** v 2. PP, jehož umístění vyplývá z přílohy č. 1 tohoto prohlášení (označen S02.12).

Jednotka zahrnuje výše uvedený byt jako prostorově oddělenou část Budovy a podíl na společných částech Nemovité věci (viz tabulka v článku 4.2 tohoto prohlášení).

Č. 374 - jednotka, která zahrnuje rozestavěný byt v 7. NP v sekci C

Celková podlahová plocha bytu je **35,8 m²**.

Umístění tohoto bytu v Budově vyplývá z přílohy č. 1 tohoto prohlášení.

K jednotce náleží právo výlučného užívání:

- **Balkonu** v 7. NP, jehož umístění vyplývá z přílohy č. 1 tohoto prohlášení (označen 374.2).
- **Sklepa** v 1. NP, jehož umístění vyplývá z přílohy č. 1 tohoto prohlášení (označen C.S1.08).

Jednotka zahrnuje výše uvedený byt jako prostorově oddělenou část Budovy a podíl na společných částech Nemovité věci (viz tabulka v článku 4.2 tohoto prohlášení).

Č. 375 - jednotka, která zahrnuje rozestavěný byt v 7. NP v sekci C

Celková podlahová plocha bytu je **79,9 m²**.

Umístění tohoto bytu v Budově vyplývá z přílohy č. 1 tohoto prohlášení.

K jednotce náleží právo výlučného užívání:

- **Balkonu** v 7. NP, jehož umístění vyplývá z přílohy č. 1 tohoto prohlášení (označen 375.2).
- **Sklepa** v 1. PP, jehož umístění vyplývá z přílohy č. 1 tohoto prohlášení (označen S01.23).

Jednotka zahrnuje výše uvedený byt jako prostorově oddělenou část Budovy a podíl na společných částech Nemovité věci (viz tabulka v článku 4.2 tohoto prohlášení).

č. 381 - jednotka, která zahrnuje rozestavěný byt v 8. NP v sekci C

Celková podlahová plocha bytu je **106,6 m²**.

Umístění tohoto bytu v Budově vyplývá z přílohy č. 1 tohoto prohlášení.

K jednotce náleží právo výlučného užívání:

- **Lodžie** v 8. NP, jejíž umístění vyplývá z přílohy č. 1 tohoto prohlášení (označena 381.2).
- **Balkonu** v 8. NP, jehož umístění vyplývá z přílohy č. 1 tohoto prohlášení (označen 381.3).
- **Sklepa** v 1. NP, jehož umístění vyplývá z přílohy č. 1 tohoto prohlášení (označen C.S1.30).
- **Sklepa** v 2. PP, jehož umístění vyplývá z přílohy č. 1 tohoto prohlášení (označen S02.64).

Jednotka zahrnuje výše uvedený byt jako prostorově oddělenou část Budovy a podíl na společných částech Nemovité věci (viz tabulka v článku 4.2 tohoto prohlášení).

č. 382 - jednotka, která zahrnuje rozestavěný byt v 8. NP v sekci C

Celková podlahová plocha bytu je **61,3 m²**.

Umístění tohoto bytu v Budově vyplývá z přílohy č. 1 tohoto prohlášení.

K jednotce náleží právo výlučného užívání:

- **Terasy** v 8. NP, jejíž umístění vyplývá z přílohy č. 1 tohoto prohlášení (označena 382.2).
- **Sklepa** v 1. NP, jehož umístění vyplývá z přílohy č. 1 tohoto prohlášení (označen C.S1.27).

Jednotka zahrnuje výše uvedený byt jako prostorově oddělenou část Budovy a podíl na společných částech Nemovité věci (viz tabulka v článku 4.2 tohoto prohlášení).

č. 383 - jednotka, která zahrnuje rozestavěný byt v 8. NP v sekci C

Celková podlahová plocha bytu je **66,3 m²**.

Umístění tohoto bytu v Budově vyplývá z přílohy č. 1 tohoto prohlášení.

K jednotce náleží právo výlučného užívání:

- **Terasy** v 8. NP, jejíž umístění vyplývá z přílohy č. 1 tohoto prohlášení (označena 383.2).
- **Sklepa** v 1. NP, jehož umístění vyplývá z přílohy č. 1 tohoto prohlášení (označen C.S1.28).

Jednotka zahrnuje výše uvedený byt jako prostorově oddělenou část Budovy a podíl na společných částech Nemovité věci (viz tabulka v článku 4.2 tohoto prohlášení).

č. 391 - jednotka, která zahrnuje rozestavěný byt v 9. NP v sekci C

Celková podlahová plocha bytu je **108,3 m²**.

Umístění tohoto bytu v Budově vyplývá z přílohy č. 1 tohoto prohlášení.

K jednotce náleží právo výlučného užívání:

- **Lodžie** v 9. NP, jejíž umístění vyplývá z přílohy č. 1 tohoto prohlášení (označena 391.2).
- **Lodžie** v 9. NP, jejíž umístění vyplývá z přílohy č. 1 tohoto prohlášení (označena 391.3).
- **Terasy** v 9. NP, jejíž umístění vyplývá z přílohy č. 1 tohoto prohlášení (označena 391.4).
- **Sklepa** v 1. NP, jehož umístění vyplývá z přílohy č. 1 tohoto prohlášení (označen C.S1.29).

Jednotka zahrnuje výše uvedený byt jako prostorově oddělenou část Budovy a podíl na společných částech Nemovité věci (viz tabulka v článku 4.2 tohoto prohlášení).

č. 392 - jednotka, která zahrnuje rozestavěný byt v 9. NP v sekci C

Celková podlahová plocha bytu je **35,2 m²**.

Umístění tohoto bytu v Budově vyplývá z přílohy č. 1 tohoto prohlášení.

a podíl na

K jednotce náleží právo výlučného užívání:

- **Terasy** v 9. NP, jejíž umístění vyplývá z přílohy č. 1 tohoto prohlášení (označena 392.2).
- **Sklepa** v 2. PP, jehož umístění vyplývá z přílohy č. 1 tohoto prohlášení (označen 502.23).

Jednotka zahrnuje výše uvedený byt jako prostorově oddělenou část Budovy a podíl na společných částech Nemovité věci (viz tabulka v článku 4.2 tohoto prohlášení).

(označena

sekce D

(označen

č. 604 - jednotka, která zahrnuje rozestavěný nebytový prostor v 1. NP v sekci D

a podíl na

Celková podlahová plocha nebytového prostoru je **68,7 m²**.

Umístění tohoto nebytového prostoru v Budově vyplývá z přílohy č. 1 tohoto prohlášení.

Jednotka zahrnuje výše uvedený nebytový prostor jako prostorově oddělenou část Budovy a podíl na společných částech Nemovité věci (viz tabulka v článku 4.2 tohoto prohlášení).

č. 411 - jednotka, která zahrnuje rozestavěný byt v 1. NP v sekci D

Celková podlahová plocha bytu je **45,7 m²**.

označena

Umístění tohoto bytu v Budově vyplývá z přílohy č. 1 tohoto prohlášení.

označena

K jednotce náleží právo výlučného užívání:

označena

- **Předzahrádky** v 1. NP, jejíž umístění vyplývá z přílohy č. 1 tohoto prohlášení (označena 411.2).

označen

- **Sklepa** v 1. NP, jehož umístění vyplývá z přílohy č. 1 tohoto prohlášení (označen D.S1.06).

podíl na

Jednotka zahrnuje výše uvedený byt jako prostorově oddělenou část Budovy a podíl na společných částech Nemovité věci (viz tabulka v článku 4.2 tohoto prohlášení).

č. 421 - jednotka, která zahrnuje rozestavěný byt v 2. NP v sekci D

Celková podlahová plocha bytu je **36,9 m²**.

Umístění tohoto bytu v Budově vyplývá z přílohy č. 1 tohoto prohlášení.

K jednotce náleží právo výlučného užívání:

- **Sklepa** v 2. NP, jehož umístění vyplývá z přílohy č. 1 tohoto prohlášení (označen D.S2.03).

Jednotka zahrnuje výše uvedený byt jako prostorově oddělenou část Budovy a podíl na společných částech Nemovité věci (viz tabulka v článku 4.2 tohoto prohlášení).

č. 422 - jednotka, která zahrnuje rozestavěný byt v 2. NP v sekci D

Celková podlahová plocha bytu je **56,2 m²**.

Umístění tohoto bytu v Budově vyplývá z přílohy č. 1 tohoto prohlášení.

K jednotce náleží právo výlučného užívání:

- **Terasy** v 2. NP, jejíž umístění vyplývá z přílohy č. 1 tohoto prohlášení (označena 422.2).
- **Sklepa** v 2. NP, jehož umístění vyplývá z přílohy č. 1 tohoto prohlášení (označen D.S2.06).

Jednotka zahrnuje výše uvedený byt jako prostorově oddělenou část Budovy a podíl na společných částech Nemovité věci (viz tabulka v článku 4.2 tohoto prohlášení).

č. 423 - jednotka, která zahrnuje rozestavěný byt v 2. NP v sekci D

Celková podlahová plocha bytu je **57,2 m²**.

Umístění tohoto bytu v Budově vyplývá z přílohy č. 1 tohoto prohlášení.

K jednotce náleží právo výlučného užívání:

- **Balkonu** v 2. NP, jehož umístění vyplývá z přílohy č. 1 tohoto prohlášení (označen 423.2).
- **Sklepa** v 2. NP, jehož umístění vyplývá z přílohy č. 1 tohoto prohlášení (označen D.S2.07).

Jednotka zahrnuje výše uvedený byt jako prostorově oddělenou část Budovy a podíl na společných částech Nemovité věci (viz tabulka v článku 4.2 tohoto prohlášení).

č. 431 - jednotka, která zahrnuje rozestavěný byt v 3. NP v sekci D

Celková podlahová plocha bytu je **37,2 m²**.

Umístění tohoto bytu v Budově vyplývá z přílohy č. 1 tohoto prohlášení.

(označen

K jednotce náleží právo výlučného užívání:

podíl na

- **Lodžie** v 3. NP, jejíž umístění vyplývá z přílohy č. 1 tohoto prohlášení (označena 431.2).

Jednotka zahrnuje výše uvedený byt jako prostorově oddělenou část Budovy a podíl na společných částech Nemovité věci (viz tabulka v článku 4.2 tohoto prohlášení).

č. 432 - jednotka, která zahrnuje rozestavěný byt v 3. NP v sekci D

Celková podlahová plocha bytu je **56,2 m²**.

Umístění tohoto bytu v Budově vyplývá z přílohy č. 1 tohoto prohlášení.

značena

K jednotce náleží právo výlučného užívání:

označen

- **Lodžie** v 3. NP, jejíž umístění vyplývá z přílohy č. 1 tohoto prohlášení (označena 432.2).

podíl na

- **Sklepa** v 2. PP, jehož umístění vyplývá z přílohy č. 1 tohoto prohlášení (označen S02.27).

Jednotka zahrnuje výše uvedený byt jako prostorově oddělenou část Budovy a podíl na společných částech Nemovité věci (viz tabulka v článku 4.2 tohoto prohlášení).

č. 433 - jednotka, která zahrnuje rozestavěný byt v 3. NP v sekci D

Celková podlahová plocha bytu je **57,2 m²**.

Umístění tohoto bytu v Budově vyplývá z přílohy č. 1 tohoto prohlášení.

označen

K jednotce náleží právo výlučného užívání:

označen

- **Balkonu** v 3. NP, jehož umístění vyplývá z přílohy č. 1 tohoto prohlášení (označen 433.2).

odíl na

- **Sklepa** v 3. NP, jehož umístění vyplývá z přílohy č. 1 tohoto prohlášení (označen D.S3.04).

Jednotka zahrnuje výše uvedený byt jako prostorově oddělenou část Budovy a podíl na společných částech Nemovité věci (viz tabulka v článku 4.2 tohoto prohlášení).

č. 434 - jednotka, která zahrnuje rozestavěný byt v 3. NP v sekci D

Celková podlahová plocha bytu je **40,9 m²**.

Umístění tohoto bytu v Budově vyplývá z přílohy č. 1 tohoto prohlášení.

K jednotce náleží právo výlučného užívání:

Jednotka zahrnuje výše uvedený byt jako prostorově oddělenou část Budovy a podíl na společných částech Nemovité věci (viz tabulka v článku 4.2 tohoto prohlášení).

č. 441 - jednotka, která zahrnuje rozestavěný byt v 4. NP v sekci D

Celková podlahová plocha bytu je **37,2 m²**.

Umístění tohoto bytu v Budově vyplývá z přílohy č. 1 tohoto prohlášení.

K jednotce náleží právo výlučného užívání:

- **Lodžie** v 4. NP, jejíž umístění vyplývá z přílohy č. 1 tohoto prohlášení (označena 441.2).
- **Sklepa** v 4. NP, jehož umístění vyplývá z přílohy č. 1 tohoto prohlášení (označen D.S4.04).

Jednotka zahrnuje výše uvedený byt jako prostorově oddělenou část Budovy a podíl na společných částech Nemovité věci (viz tabulka v článku 4.2 tohoto prohlášení).

č. 442 - jednotka, která zahrnuje rozestavěný byt v 4. NP v sekci D

Celková podlahová plocha bytu je **56,2 m²**.

Umístění tohoto bytu v Budově vyplývá z přílohy č. 1 tohoto prohlášení.

K jednotce náleží právo výlučného užívání:

- **Lodžie** v 4. NP, jejíž umístění vyplývá z přílohy č. 1 tohoto prohlášení (označena 442.2).
- **Sklepa** v 2. PP, jehož umístění vyplývá z přílohy č. 1 tohoto prohlášení (označen S02.56).

Jednotka zahrnuje výše uvedený byt jako prostorově oddělenou část Budovy a podíl na společných částech Nemovité věci (viz tabulka v článku 4.2 tohoto prohlášení).

č. 443 - jednotka, která zahrnuje rozestavěný byt v 4. NP v sekci D

Celková podlahová plocha bytu je **57,2 m²**.

Umístění tohoto bytu v Budově vyplývá z přílohy č. 1 tohoto prohlášení.

K jednotce náleží právo výlučného užívání:

- **Balkonu** v 4. NP, jehož umístění vyplývá z přílohy č. 1 tohoto prohlášení (označen 443.2).

- **Sklepa** v 2. PP, jehož umístění vyplývá z přílohy č. 1 tohoto prohlášení (označen S02.57).

Jednotka zahrnuje výše uvedený byt jako prostorově oddělenou část Budovy a podíl na společných částech Nemovité věci (viz tabulka v článku 4.2 tohoto prohlášení).

č. 444 - jednotka, která zahrnuje rozestavěný byt v 4. NP v sekci D

Celková podlahová plocha bytu je **40,9 m²**.

Umístění tohoto bytu v Budově vyplývá z přílohy č. 1 tohoto prohlášení.

K jednotce náleží právo výlučného užívání:

- **Sklepa** v 1. NP, jehož umístění vyplývá z přílohy č. 1 tohoto prohlášení (označen D.S1.08).

Jednotka zahrnuje výše uvedený byt jako prostorově oddělenou část Budovy a podíl na společných částech Nemovité věci (viz tabulka v článku 4.2 tohoto prohlášení).

č. 451 - jednotka, která zahrnuje rozestavěný byt v 5. NP v sekci D

Celková podlahová plocha bytu je **37,2 m²**.

Umístění tohoto bytu v Budově vyplývá z přílohy č. 1 tohoto prohlášení.

K jednotce náleží právo výlučného užívání:

- **Lodžie** v 5. NP, jejíž umístění vyplývá z přílohy č. 1 tohoto prohlášení (označena 451.2).
- **Sklepa** v 5. NP, jehož umístění vyplývá z přílohy č. 1 tohoto prohlášení (označen D.S5.04).

Jednotka zahrnuje výše uvedený byt jako prostorově oddělenou část Budovy a podíl na společných částech Nemovité věci (viz tabulka v článku 4.2 tohoto prohlášení).

č. 452 - jednotka, která zahrnuje rozestavěný byt v 5. NP v sekci D

Celková podlahová plocha bytu je **56,2 m²**.

Umístění tohoto bytu v Budově vyplývá z přílohy č. 1 tohoto prohlášení.

K jednotce náleží právo výlučného užívání:

- **Lodžie** v 5. NP, jejíž umístění vyplývá z přílohy č. 1 tohoto prohlášení (označena 452.2).

- **Sklepa** v 2. PP, jehož umístění vyplývá z přílohy č. 1 tohoto prohlášení (označen S02.63).

Jednotka zahrnuje výše uvedený byt jako prostorově oddělenou část Budovy a podíl na společných částech Nemovité věci (viz tabulka v článku 4.2 tohoto prohlášení).

č. 453 - jednotka, která zahrnuje rozestavěný byt v 5. NP v sekci D

Celková podlahová plocha bytu je **57,2 m²**.

Umístění tohoto bytu v Budově vyplývá z přílohy č. 1 tohoto prohlášení.

K jednotce náleží právo výlučného užívání:

- **Balkonu** v 5. NP, jehož umístění vyplývá z přílohy č. 1 tohoto prohlášení (označen 453.2).
- **Sklepa** v 2. PP, jehož umístění vyplývá z přílohy č. 1 tohoto prohlášení (označen S02.62).

Jednotka zahrnuje výše uvedený byt jako prostorově oddělenou část Budovy a podíl na společných částech Nemovité věci (viz tabulka v článku 4.2 tohoto prohlášení).

č. 454 - jednotka, která zahrnuje rozestavěný byt v 5. NP v sekci D

Celková podlahová plocha bytu je **40,9 m²**.

Umístění tohoto bytu v Budově vyplývá z přílohy č. 1 tohoto prohlášení.

K jednotce náleží právo výlučného užívání:

- **Sklepa** v 2. NP, jehož umístění vyplývá z přílohy č. 1 tohoto prohlášení (označen D.S2.08).

Jednotka zahrnuje výše uvedený byt jako prostorově oddělenou část Budovy a podíl na společných částech Nemovité věci (viz tabulka v článku 4.2 tohoto prohlášení).

č. 461 - jednotka, která zahrnuje rozestavěný byt v 6. NP v sekci D

Celková podlahová plocha bytu je **36,9 m²**.

Umístění tohoto bytu v Budově vyplývá z přílohy č. 1 tohoto prohlášení.

K jednotce náleží právo výlučného užívání:

- **Lodžie** v 6. NP, jejíž umístění vyplývá z přílohy č. 1 tohoto prohlášení (označena 461.2).

- **Sklepa** v 6. NP, jehož umístění vyplývá z přílohy č. 1 tohoto prohlášení (označen D.S6.04).

Jednotka zahrnuje výše uvedený byt jako prostorově oddělenou část Budovy a podíl na společných částech Nemovité věci (viz tabulka v článku 4.2 tohoto prohlášení).

č. 462 - jednotka, která zahrnuje rozestavěný byt v 6. NP v sekci D

Celková podlahová plocha bytu je **56,1 m²**.

Umístění tohoto bytu v Budově vyplývá z přílohy č. 1 tohoto prohlášení.

K jednotce náleží právo výlučného užívání:

- **Lodžie** v 6. NP, jejíž umístění vyplývá z přílohy č. 1 tohoto prohlášení (označena 462.2).

- **Sklepa** v 2. PP, jehož umístění vyplývá z přílohy č. 1 tohoto prohlášení (označen S02.61).

Jednotka zahrnuje výše uvedený byt jako prostorově oddělenou část Budovy a podíl na společných částech Nemovité věci (viz tabulka v článku 4.2 tohoto prohlášení).

č. 463 - jednotka, která zahrnuje rozestavěný byt v 6. NP v sekci D

Celková podlahová plocha bytu je **56,8 m²**.

Umístění tohoto bytu v Budově vyplývá z přílohy č. 1 tohoto prohlášení.

K jednotce náleží právo výlučného užívání:

- **Balkonu** v 6. NP, jehož umístění vyplývá z přílohy č. 1 tohoto prohlášení (označen 463.2).

- **Sklepa** v 1. PP, jehož umístění vyplývá z přílohy č. 1 tohoto prohlášení (označen S01.25).

Jednotka zahrnuje výše uvedený byt jako prostorově oddělenou část Budovy a podíl na společných částech Nemovité věci (viz tabulka v článku 4.2 tohoto prohlášení).

č. 464 - jednotka, která zahrnuje rozestavěný byt v 6. NP v sekci D

Celková podlahová plocha bytu je **40,7 m²**.

Umístění tohoto bytu v Budově vyplývá z přílohy č. 1 tohoto prohlášení.

K jednotce náleží právo výlučného užívání:

- **Sklepa** v 2. NP, jehož umístění vyplývá z přílohy č. 1 tohoto prohlášení (označen D.S2.05).

Jednotka zahrnuje výše uvedený byt jako prostorově oddělenou část Budovy a podíl na společných částech Nemovité věci (viz tabulka v článku 4.2 tohoto prohlášení).

Č. 471 - jednotka, která zahrnuje rozestavěný byt v 7. NP v sekci D

Celková podlahová plocha bytu je **36,8 m²**.

Umístění tohoto bytu v Budově vyplývá z přílohy č. 1 tohoto prohlášení.

K jednotce náleží právo výlučného užívání:

- **Sklepa** v 7. NP, jehož umístění vyplývá z přílohy č. 1 tohoto prohlášení (označen D.S7.04).

Jednotka zahrnuje výše uvedený byt jako prostorově oddělenou část Budovy a podíl na společných částech Nemovité věci (viz tabulka v článku 4.2 tohoto prohlášení).

Č. 472 - jednotka, která zahrnuje rozestavěný byt v 7. NP v sekci D

Celková podlahová plocha bytu je **56,1 m²**.

Umístění tohoto bytu v Budově vyplývá z přílohy č. 1 tohoto prohlášení.

K jednotce náleží právo výlučného užívání:

- **Lodžie** v 7. NP, jejíž umístění vyplývá z přílohy č. 1 tohoto prohlášení (označena 472.2).
- **Sklepa** v 2. PP, jehož umístění vyplývá z přílohy č. 1 tohoto prohlášení (označen S02.59).

Jednotka zahrnuje výše uvedený byt jako prostorově oddělenou část Budovy a podíl na společných částech Nemovité věci (viz tabulka v článku 4.2 tohoto prohlášení).

Č. 473 - jednotka, která zahrnuje rozestavěný byt v 7. NP v sekci D

Celková podlahová plocha bytu je **69,5 m²**.

Umístění tohoto bytu v Budově vyplývá z přílohy č. 1 tohoto prohlášení.

K jednotce náleží právo výlučného užívání:

- **Balkonu** v 7. NP, jehož umístění vyplývá z přílohy č. 1 tohoto prohlášení (označen 473.2).

- **Sklepa** v 2. PP, jehož umístění vyplývá z přílohy č. 1 tohoto prohlášení (označen S02.60).

Jednotka zahrnuje výše uvedený byt jako prostorově oddělenou část Budovy a podíl na společných částech Nemovité věci (viz tabulka v článku 4.2 tohoto prohlášení).

č. 474 - jednotka, která zahrnuje rozestavěný byt v 7. NP v sekci D

Celková podlahová plocha bytu je **69,5 m²**.

Umístění tohoto bytu v Budově vyplývá z přílohy č. 1 tohoto prohlášení.

K jednotce náleží právo výlučného užívání:

- **Terasy** v 7. NP, jejíž umístění vyplývá z přílohy č. 1 tohoto prohlášení (označena 474.2).
- **Sklepa** v 1. PP, jehož umístění vyplývá z přílohy č. 1 tohoto prohlášení (označen S01.24).

Jednotka zahrnuje výše uvedený byt jako prostorově oddělenou část Budovy a podíl na společných částech Nemovité věci (viz tabulka v článku 4.2 tohoto prohlášení).

č. 475 - jednotka, která zahrnuje rozestavěný byt v 7. NP v sekci D

Celková podlahová plocha bytu je **98,0 m²**.

Umístění tohoto bytu v Budově vyplývá z přílohy č. 1 tohoto prohlášení.

K jednotce náleží právo výlučného užívání:

- **Terasy** v 7. NP, jejíž umístění vyplývá z přílohy č. 1 tohoto prohlášení (označena 475.2).
- **Sklepa** v 7. NP, jehož umístění vyplývá z přílohy č. 1 tohoto prohlášení (označen DS7.05).

Jednotka zahrnuje výše uvedený byt jako prostorově oddělenou část Budovy a podíl na společných částech Nemovité věci (viz tabulka v článku 4.2 tohoto prohlášení).

č. 481 - jednotka, která zahrnuje rozestavěný byt v 8. NP v sekci D

Celková podlahová plocha bytu je **110,0 m²**.

Umístění tohoto bytu v Budově vyplývá z přílohy č. 1 tohoto prohlášení.

K jednotce náleží právo výlučného užívání:

- **Lodžie** v 8. NP, jejíž umístění vyplývá z přílohy č. 1 tohoto prohlášení (označena 481.2).
- **Balkonu** v 8. NP, jehož umístění vyplývá z přílohy č. 1 tohoto prohlášení (označena 481.3).
- **Sklepa** v 1. PP, jehož umístění vyplývá z přílohy č. 1 tohoto prohlášení (označena S01.42).

Jednotka zahrnuje výše uvedený byt jako prostorově oddělenou část Budovy a podíl na společných částech Nemovité věci (viz tabulka v článku 4.2 tohoto prohlášení).

č. 482 - jednotka, která zahrnuje rozestavěný byt v 8. NP v sekci D

Celková podlahová plocha bytu je **48,5 m²**.

Umístění tohoto bytu v Budově vyplývá z přílohy č. 1 tohoto prohlášení.

K jednotce náleží právo výlučného užívání:

- **Terasy** v 8. NP, jejíž umístění vyplývá z přílohy č. 1 tohoto prohlášení (označena 482.2).
- **Sklepa** v 2. PP, jehož umístění vyplývá z přílohy č. 1 tohoto prohlášení (označena S02.58).

Jednotka zahrnuje výše uvedený byt jako prostorově oddělenou část Budovy a podíl na společných částech Nemovité věci (viz tabulka v článku 4.2 tohoto prohlášení).

č. 483 - jednotka, která zahrnuje rozestavěný byt v 8. NP v sekci D

Celková podlahová plocha bytu je **104,2 m²**.

Umístění tohoto bytu v Budově vyplývá z přílohy č. 1 tohoto prohlášení.

K jednotce náleží právo výlučného užívání:

- **Terasy** v 8. NP, jejíž umístění vyplývá z přílohy č. 1 tohoto prohlášení (označena 483.2).
- **Sklepa** v 1. PP, jehož umístění vyplývá z přílohy č. 1 tohoto prohlášení (označena S01.48).

Jednotka zahrnuje výše uvedený byt jako prostorově oddělenou část Budovy a podíl na společných částech Nemovité věci (viz tabulka v článku 4.2 tohoto prohlášení).

č. 491 - jednotka, která zahrnuje rozestavěný byt v 9. NP v sekci D

Celková podlahová plocha bytu je **110,3 m²**.

Umístění toh

K jednotce n

Lodž

Lodž

Tera

Skle

Jednotka za

č. 492 - je

Celková po

Umístění to

K jednotce

Ter

SK

Jednotka z

Sekce E

č. 605 -
v sekci E

Celková p

Umístění

Jednotka

a podíl na

Umístění tohoto bytu v Budově vyplývá z přílohy č. 1 tohoto prohlášení.

K jednotce náleží právo výlučného užívání:

- **Lodžie** v 9. NP, jejíž umístění vyplývá z přílohy č. 1 tohoto prohlášení (označena 491.2).
- **Lodžie** v 9. NP, jejíž umístění vyplývá z přílohy č. 1 tohoto prohlášení (označena 491.3).
- **Terasy** v 9. NP, jejíž umístění vyplývá z přílohy č. 1 tohoto prohlášení (označena 491.4).
- **Sklepa** v 1. PP, jehož umístění vyplývá z přílohy č. 1 tohoto prohlášení (označen S01.32).

Jednotka zahrnuje výše uvedený byt jako prostorově oddělenou část Budovy a podíl na společných částech Nemovité věci (viz tabulka v článku 4.2 tohoto prohlášení).

č. 492 - jednotka, která zahrnuje rozestavěný byt v 9. NP v sekci D

Celková podlahová plocha bytu je **35,2 m²**.

Umístění tohoto bytu v Budově vyplývá z přílohy č. 1 tohoto prohlášení.

K jednotce náleží právo výlučného užívání:

- **Terasy** v 9. NP, jejíž umístění vyplývá z přílohy č. 1 tohoto prohlášení (označena 492.2).
- **Sklepa** v 2. PP, jehož umístění vyplývá z přílohy č. 1 tohoto prohlášení (označen S02.20).

Jednotka zahrnuje výše uvedený byt jako prostorově oddělenou část Budovy a podíl na společných částech Nemovité věci (viz tabulka v článku 4.2 tohoto prohlášení).

Sekce E

č. 605 - jednotka, která zahrnuje rozestavěný nebytový prostor v 1. a 2. NP v sekci E

Celková podlahová plocha nebytového prostoru je **203,7 m²**.

Umístění tohoto nebytového prostoru v Budově vyplývá z přílohy č. 1 tohoto prohlášení.

Jednotka zahrnuje výše uvedený nebytový prostor jako prostorově oddělenou část Budovy a podíl na společných částech Nemovité věci (viz tabulka v článku 4.2 tohoto prohlášení).

č. 511 - jednotka, která zahrnuje rozestavěný byt v 1. NP v sekci E

Celková podlahová plocha bytu je **60,1 m²**.

Umístění tohoto bytu v Budově vyplývá z přílohy č. 1 tohoto prohlášení.

K jednotce náleží právo výlučného užívání:

- **Předzahrádky** v 1. NP, jejíž umístění vyplývá z přílohy č. 1 tohoto prohlášení (označena 511.2).
- **Sklepa** v 1. PP, jehož umístění vyplývá z přílohy č. 1 tohoto prohlášení (označen S01.18).

Jednotka zahrnuje výše uvedený byt jako prostorově oddělenou část Budovy a podíl na společných částech Nemovité věci (viz tabulka v článku 4.2 tohoto prohlášení).

č. 512 - jednotka, která zahrnuje rozestavěný byt v 1. NP v sekci E

Celková podlahová plocha bytu je **43,5 m²**.

Umístění tohoto bytu v Budově vyplývá z přílohy č. 1 tohoto prohlášení.

K jednotce náleží právo výlučného užívání:

- **Předzahrádky** v 1. NP, jejíž umístění vyplývá z přílohy č. 1 tohoto prohlášení (označena 512.2).
- **Sklepa** v 1. PP, jehož umístění vyplývá z přílohy č. 1 tohoto prohlášení (označen S01.19).

Jednotka zahrnuje výše uvedený byt jako prostorově oddělenou část Budovy a podíl na společných částech Nemovité věci (viz tabulka v článku 4.2 tohoto prohlášení).

č. 513 - jednotka, která zahrnuje rozestavěný byt v 1. NP v sekci E

Celková podlahová plocha bytu je **74,6 m²**.

Umístění tohoto bytu v Budově vyplývá z přílohy č. 1 tohoto prohlášení.

K jednotce náleží právo výlučného užívání:

- **Předzahrádky** v 1. NP, jejíž umístění vyplývá z přílohy č. 1 tohoto prohlášení (označena 513.2).
- **Sklepa** v 1. NP, jehož umístění vyplývá z přílohy č. 1 tohoto prohlášení (označen E.S1.10).

Jednotka zahrnuje výše uvedený byt jako prostorově oddělenou část Budovy a podíl na společných částech Nemovité věci (viz tabulka v článku 4.2 tohoto prohlášení).

č. 514 - jednotka, která zahrnuje rozestavěný byt v 1. NP v sekci E

Celková podlahová plocha bytu je **72,4 m²**.

Umístění tohoto bytu v Budově vyplývá z přílohy č. 1 tohoto prohlášení.

K jednotce náleží právo výlučného užívání:

- **Předzahrádky** v 1. NP, jejíž umístění vyplývá z přílohy č. 1 tohoto prohlášení (označena 514.2).
- **Sklepa** v 1. NP, jehož umístění vyplývá z přílohy č. 1 tohoto prohlášení (označeno E.S1.11).

Jednotka zahrnuje výše uvedený byt jako prostorově oddělenou část Budovy a podíl na společných částech Nemovité věci (viz tabulka v článku 4.2 tohoto prohlášení).

č. 521 - jednotka, která zahrnuje rozestavěný byt v 2. NP v sekci E

Celková podlahová plocha bytu je **60,4 m²**.

Umístění tohoto bytu v Budově vyplývá z přílohy č. 1 tohoto prohlášení.

K jednotce náleží právo výlučného užívání:

- **Balkonu** v 2. NP, jehož umístění vyplývá z přílohy č. 1 tohoto prohlášení (označeno 521.2).
- **Sklepa** v 2. PP, jehož umístění vyplývá z přílohy č. 1 tohoto prohlášení (označeno S02.54).

Jednotka zahrnuje výše uvedený byt jako prostorově oddělenou část Budovy a podíl na společných částech Nemovité věci (viz tabulka v článku 4.2 tohoto prohlášení).

č. 522 - jednotka, která zahrnuje rozestavěný byt v 2. NP v sekci E

Celková podlahová plocha bytu je **43,5 m²**.

Umístění tohoto bytu v Budově vyplývá z přílohy č. 1 tohoto prohlášení.

K jednotce náleží právo výlučného užívání:

- **Balkonu** v 2. NP, jehož umístění vyplývá z přílohy č. 1 tohoto prohlášení (označeno 522.2).
- **Sklepa** v 2. PP, jehož umístění vyplývá z přílohy č. 1 tohoto prohlášení (označeno S02.53).

Jednotka zahrnuje výše uvedený byt jako prostorově oddělenou část Budovy a podíl na společných částech Nemovité věci (viz tabulka v článku 4.2 tohoto prohlášení).

č. 523 - jednotka, která zahrnuje rozestavěný byt v 2. NP v sekci E

Celková podlahová plocha bytu je **74,7 m²**.

Umístění tohoto bytu v Budově vyplývá z přílohy č. 1 tohoto prohlášení.

K jednotce náleží právo výlučného užívání:

- **Balkonu** v 2. NP, jehož umístění vyplývá z přílohy č. 1 tohoto prohlášení (označen 523.2).
- **Sklepa** v 2. PP, jehož umístění vyplývá z přílohy č. 1 tohoto prohlášení (označen 502.48).

Jednotka zahrnuje výše uvedený byt jako prostorově oddělenou část Budovy a podíl na společných částech Nemovité věci (viz tabulka v článku 4.2 tohoto prohlášení).

č. 524 - jednotka, která zahrnuje rozestavěný byt v 2. NP v sekci E

Celková podlahová plocha bytu je **72,4 m²**.

Umístění tohoto bytu v Budově vyplývá z přílohy č. 1 tohoto prohlášení.

K jednotce náleží právo výlučného užívání:

- **Balkonu** v 2. NP, jehož umístění vyplývá z přílohy č. 1 tohoto prohlášení (označen 524.2).
- **Sklepa** v 1. PP, jehož umístění vyplývá z přílohy č. 1 tohoto prohlášení (označen 501.36).

Jednotka zahrnuje výše uvedený byt jako prostorově oddělenou část Budovy a podíl na společných částech Nemovité věci (viz tabulka v článku 4.2 tohoto prohlášení).

č. 525 - jednotka, která zahrnuje rozestavěný byt v 2. NP v sekci E

Celková podlahová plocha bytu je **54,6 m²**.

Umístění tohoto bytu v Budově vyplývá z přílohy č. 1 tohoto prohlášení.

K jednotce náleží právo výlučného užívání:

- **Sklepa** v 2. PP, jehož umístění vyplývá z přílohy č. 1 tohoto prohlášení (označen 502.50).

y a podíl na
)

Jednotka zahrnuje výše uvedený byt jako prostorově oddělenou část Budovy a podíl na společných částech Nemovité věci (viz tabulka v článku 4.2 tohoto prohlášení).

č. 531 - jednotka, která zahrnuje rozestavěný byt v 3. NP v sekci E

Celková podlahová plocha bytu je **60,4 m²**.

Umístění tohoto bytu v Budově vyplývá z přílohy č. 1 tohoto prohlášení.

K jednotce náleží právo výlučného užívání:

ní (označen

- **Balkonu** v 3. NP, jehož umístění vyplývá z přílohy č. 1 tohoto prohlášení (označen 531.2).

ní (označen

- **Sklepa** v 1. PP, jehož umístění vyplývá z přílohy č. 1 tohoto prohlášení (označen S01.34).

a podíl na

Jednotka zahrnuje výše uvedený byt jako prostorově oddělenou část Budovy a podíl na společných částech Nemovité věci (viz tabulka v článku 4.2 tohoto prohlášení).

č. 532 - jednotka, která zahrnuje rozestavěný byt v 3. NP v sekci E

Celková podlahová plocha bytu je **43,5 m²**.

Umístění tohoto bytu v Budově vyplývá z přílohy č. 1 tohoto prohlášení.

K jednotce náleží právo výlučného užívání:

í (označen

- **Balkonu** v 3. NP, jehož umístění vyplývá z přílohy č. 1 tohoto prohlášení (označen 532.2).

(označen

- **Sklepa** v 1. PP, jehož umístění vyplývá z přílohy č. 1 tohoto prohlášení (označen S01.29).

a podíl na

Jednotka zahrnuje výše uvedený byt jako prostorově oddělenou část Budovy a podíl na společných částech Nemovité věci (viz tabulka v článku 4.2 tohoto prohlášení).

č. 533 - jednotka, která zahrnuje rozestavěný byt v 3. NP v sekci E

Celková podlahová plocha bytu je **74,7 m²**.

Umístění tohoto bytu v Budově vyplývá z přílohy č. 1 tohoto prohlášení.

K jednotce náleží právo výlučného užívání:

(označen

- **Balkonu** v 3. NP, jehož umístění vyplývá z přílohy č. 1 tohoto prohlášení (označen 533.2).

- **Sklepa** v 1. PP, jehož umístění vyplývá z přílohy č. 1 tohoto prohlášení (označen S01.35).

Jednotka zahrnuje výše uvedený byt jako prostorově oddělenou část Budovy a podíl na společných částech Nemovité věci (viz tabulka v článku 4.2 tohoto prohlášení).

Č. 534 - jednotka, která zahrnuje rozestavěný byt v 3. NP v sekci E

Celková podlahová plocha bytu je **72,4 m²**.

Umístění tohoto bytu v Budově vyplývá z přílohy č. 1 tohoto prohlášení.

K jednotce náleží právo výlučného užívání:

- **Balkonu** v 3. NP, jehož umístění vyplývá z přílohy č. 1 tohoto prohlášení (označen 534.2).
- **Sklepa** v 2. PP, jehož umístění vyplývá z přílohy č. 1 tohoto prohlášení (označen S02.55).

Jednotka zahrnuje výše uvedený byt jako prostorově oddělenou část Budovy a podíl na společných částech Nemovité věci (viz tabulka v článku 4.2 tohoto prohlášení).

Č. 535 - jednotka, která zahrnuje rozestavěný byt v 3. NP v sekci E

Celková podlahová plocha bytu je **53,8 m²**.

Umístění tohoto bytu v Budově vyplývá z přílohy č. 1 tohoto prohlášení.

K jednotce náleží právo výlučného užívání:

- **Sklepa** v 1. PP, jehož umístění vyplývá z přílohy č. 1 tohoto prohlášení (označen S01.30).

Jednotka zahrnuje výše uvedený byt jako prostorově oddělenou část Budovy a podíl na společných částech Nemovité věci (viz tabulka v článku 4.2 tohoto prohlášení).

Č. 536 - jednotka, která zahrnuje rozestavěný byt v 3. NP v sekci E

Celková podlahová plocha bytu je **50,4 m²**.

Umístění tohoto bytu v Budově vyplývá z přílohy č. 1 tohoto prohlášení.

K jednotce náleží právo výlučného užívání:

- **Sklepa** v 2. PP, jehož umístění vyplývá z přílohy č. 1 tohoto prohlášení (označen S02.22).

Jednotka zahrnuje výše uvedený byt jako prostorově oddělenou část Budovy a podíl na společných částech Nemovité věci (viz tabulka v článku 4.2 tohoto prohlášení).

č. 537 - jednotka, která zahrnuje rozestavěný byt v 3. NP v sekci E

Celková podlahová plocha bytu je **38,4 m²**.

Umístění tohoto bytu v Budově vyplývá z přílohy č. 1 tohoto prohlášení.

K jednotce náleží právo výlučného užívání:

- **Balkonu** v 3. NP, jehož umístění vyplývá z přílohy č. 1 tohoto prohlášení (označen 537.2).

Jednotka zahrnuje výše uvedený byt jako prostorově oddělenou část Budovy a podíl na společných částech Nemovité věci (viz tabulka v článku 4.2 tohoto prohlášení).

č. 541 - jednotka, která zahrnuje rozestavěný byt v 4. NP v sekci E

Celková podlahová plocha bytu je **60,4 m²**.

Umístění tohoto bytu v Budově vyplývá z přílohy č. 1 tohoto prohlášení.

K jednotce náleží právo výlučného užívání:

- **Balkonu** v 4. NP, jehož umístění vyplývá z přílohy č. 1 tohoto prohlášení (označen 541.2).
- **Sklepa** v 2. PP, jehož umístění vyplývá z přílohy č. 1 tohoto prohlášení (označen S02.51).

Jednotka zahrnuje výše uvedený byt jako prostorově oddělenou část Budovy a podíl na společných částech Nemovité věci (viz tabulka v článku 4.2 tohoto prohlášení).

č. 542 - jednotka, která zahrnuje rozestavěný byt v 4. NP v sekci E

Celková podlahová plocha bytu je **43,2 m²**.

Umístění tohoto bytu v Budově vyplývá z přílohy č. 1 tohoto prohlášení.

K jednotce náleží právo výlučného užívání:

- **Balkonu** v 4. NP, jehož umístění vyplývá z přílohy č. 1 tohoto prohlášení (označen 542.2).
- **Sklepa** v 2. PP, jehož umístění vyplývá z přílohy č. 1 tohoto prohlášení (označen S02.52).

Jednotka zahrnuje výše uvedený byt jako prostorově oddělenou část Budovy a podíl na společných částech Nemovité věci (viz tabulka v článku 4.2 tohoto prohlášení).

č. 543 - jednotka, která zahrnuje rozestavěný byt v 4. NP v sekci E

Celková podlahová plocha bytu je **74,7 m²**.

Umístění tohoto bytu v Budově vyplývá z přílohy č. 1 tohoto prohlášení.

K jednotce náleží právo výlučného užívání:

- **Balkonu** v 4. NP, jehož umístění vyplývá z přílohy č. 1 tohoto prohlášení (označen 543.2).
- **Sklepa** v 1. PP, jehož umístění vyplývá z přílohy č. 1 tohoto prohlášení (označen S01.47).

Jednotka zahrnuje výše uvedený byt jako prostorově oddělenou část Budovy a podíl na společných částech Nemovité věci (viz tabulka v článku 4.2 tohoto prohlášení).

č. 544 - jednotka, která zahrnuje rozestavěný byt v 4. NP v sekci E

Celková podlahová plocha bytu je **72,4 m²**.

Umístění tohoto bytu v Budově vyplývá z přílohy č. 1 tohoto prohlášení.

K jednotce náleží právo výlučného užívání:

- **Balkonu** v 4. NP, jehož umístění vyplývá z přílohy č. 1 tohoto prohlášení (označen 544.2).
- **Sklepa** v 1. PP, jehož umístění vyplývá z přílohy č. 1 tohoto prohlášení (označen S01.37).

Jednotka zahrnuje výše uvedený byt jako prostorově oddělenou část Budovy a podíl na společných částech Nemovité věci (viz tabulka v článku 4.2 tohoto prohlášení).

č. 545 - jednotka, která zahrnuje rozestavěný byt v 4. NP v sekci E

Celková podlahová plocha bytu je **54,6 m²**.

Umístění tohoto bytu v Budově vyplývá z přílohy č. 1 tohoto prohlášení.

K jednotce náleží právo výlučného užívání:

- **Sklepa** v 2. PP, jehož umístění vyplývá z přílohy č. 1 tohoto prohlášení (označen S02.49).

Jednotka zahrnuje výše uvedený byt jako prostorově oddělenou část Budovy a podíl na společných částech Nemovité věci (viz tabulka v článku 4.2 tohoto prohlášení).

č. 546 - jednotka, která zahrnuje rozestavěný byt v 4. NP v sekci E

Celková podlahová plocha bytu je **50,4 m²**.

Umístění tohoto bytu v Budově vyplývá z přílohy č. 1 tohoto prohlášení.

K jednotce náleží právo výlučného užívání:

- **Sklepa** v 2. PP, jehož umístění vyplývá z přílohy č. 1 tohoto prohlášení (označen S02.44).

Jednotka zahrnuje výše uvedený byt jako prostorově oddělenou část Budovy a podíl na společných částech Nemovité věci (viz tabulka v článku 4.2 tohoto prohlášení).

č. 547 - jednotka, která zahrnuje rozestavěný byt v 4. NP v sekci E

Celková podlahová plocha bytu je **38,5 m²**.

Umístění tohoto bytu v Budově vyplývá z přílohy č. 1 tohoto prohlášení.

K jednotce náleží právo výlučného užívání:

- **Balkonu** v 4. NP, jehož umístění vyplývá z přílohy č. 1 tohoto prohlášení (označen 547.2).
- **Sklepa** v 1. PP, jehož umístění vyplývá z přílohy č. 1 tohoto prohlášení (označen S01.33).

Jednotka zahrnuje výše uvedený byt jako prostorově oddělenou část Budovy a podíl na společných částech Nemovité věci (viz tabulka v článku 4.2 tohoto prohlášení).

č. 551 - jednotka, která zahrnuje rozestavěný byt v 5. NP v sekci E

Celková podlahová plocha bytu je **60,4 m²**.

Umístění tohoto bytu v Budově vyplývá z přílohy č. 1 tohoto prohlášení.

K jednotce náleží právo výlučného užívání:

- **Balkonu** v 5. NP, jehož umístění vyplývá z přílohy č. 1 tohoto prohlášení (označen 551.2).
- **Sklepa** v 2. PP, jehož umístění vyplývá z přílohy č. 1 tohoto prohlášení (označen S02.45).

Jednotka zahrnuje výše uvedený byt jako prostorově oddělenou část Budovy a podíl na společných částech Nemovité věci (viz tabulka v článku 4.2 tohoto prohlášení).

č. 552 - jednotka, která zahrnuje rozestavěný byt v 5. NP v sekci E

Celková podlahová plocha bytu je **43,5 m²**.

Umístění tohoto bytu v Budově vyplývá z přílohy č. 1 tohoto prohlášení.

K jednotce náleží právo výlučného užívání:

- **Balkonu** v 5. NP, jehož umístění vyplývá z přílohy č. 1 tohoto prohlášení (označen 552.2).
- **Sklepa** v 2. PP, jehož umístění vyplývá z přílohy č. 1 tohoto prohlášení (označen S02.46).

Jednotka zahrnuje výše uvedený byt jako prostorově oddělenou část Budovy a podíl na společných částech Nemovité věci (viz tabulka v článku 4.2 tohoto prohlášení).

č. 553 - jednotka, která zahrnuje rozestavěný byt v 5. NP v sekci E

Celková podlahová plocha bytu je **74,7 m²**.

Umístění tohoto bytu v Budově vyplývá z přílohy č. 1 tohoto prohlášení.

K jednotce náleží právo výlučného užívání:

- **Balkonu** v 5. NP, jehož umístění vyplývá z přílohy č. 1 tohoto prohlášení (označen 553.2).
- **Sklepa** v 1. PP, jehož umístění vyplývá z přílohy č. 1 tohoto prohlášení (označen S01.38).

Jednotka zahrnuje výše uvedený byt jako prostorově oddělenou část Budovy a podíl na společných částech Nemovité věci (viz tabulka v článku 4.2 tohoto prohlášení).

č. 554 - jednotka, která zahrnuje rozestavěný byt v 5. NP v sekci E

Celková podlahová plocha bytu je **72,0 m²**.

Umístění tohoto bytu v Budově vyplývá z přílohy č. 1 tohoto prohlášení.

K jednotce náleží právo výlučného užívání:

- **Balkonu** v 5. NP, jehož umístění vyplývá z přílohy č. 1 tohoto prohlášení (označen 554.2).

- **sklepa** v 1. PP, jehož umístění vyplývá z přílohy č. 1 tohoto prohlášení (označen S01.28).

Jednotka zahrnuje výše uvedený byt jako prostorově oddělenou část Budovy a podíl na společných částech Nemovité věci (viz tabulka v článku 4.2 tohoto prohlášení).

č. 555 - jednotka, která zahrnuje rozestavěný byt v 5. NP v sekci E

Celková podlahová plocha bytu je **53,8 m²**.

Umístění tohoto bytu v Budově vyplývá z přílohy č. 1 tohoto prohlášení.

K jednotce náleží právo výlučného užívání:

- **Sklepa** v 2. PP, jehož umístění vyplývá z přílohy č. 1 tohoto prohlášení (označen S02.47).

Jednotka zahrnuje výše uvedený byt jako prostorově oddělenou část Budovy a podíl na společných částech Nemovité věci (viz tabulka v článku 4.2 tohoto prohlášení).

č. 556 - jednotka, která zahrnuje rozestavěný byt v 5. NP v sekci E

Celková podlahová plocha bytu je **50,4 m²**.

Umístění tohoto bytu v Budově vyplývá z přílohy č. 1 tohoto prohlášení.

K jednotce náleží právo výlučného užívání:

- **Sklepa** v 2. PP, jehož umístění vyplývá z přílohy č. 1 tohoto prohlášení (označen S02.43).

Jednotka zahrnuje výše uvedený byt jako prostorově oddělenou část Budovy a podíl na společných částech Nemovité věci (viz tabulka v článku 4.2 tohoto prohlášení).

č. 557 - jednotka, která zahrnuje rozestavěný byt v 5. NP v sekci E

Celková podlahová plocha bytu je **38,3 m²**.

Umístění tohoto bytu v Budově vyplývá z přílohy č. 1 tohoto prohlášení.

K jednotce náleží právo výlučného užívání:

- **Balkonu** v 5. NP, jehož umístění vyplývá z přílohy č. 1 tohoto prohlášení (označen S57.2).
- **Sklepa** v 1. PP, jehož umístění vyplývá z přílohy č. 1 tohoto prohlášení (označen S01.41).

Jednotka zahrnuje výše uvedený byt jako prostorově oddělenou část Budovy a podíl na společných částech Nemovité věci (viz tabulka v článku 4.2 tohoto prohlášení).

č. 561 - jednotka, která zahrnuje rozestavěný byt v 6. NP v sekci E

Celková podlahová plocha bytu je **86,7 m²**.

Umístění tohoto bytu v Budově vyplývá z přílohy č. 1 tohoto prohlášení.

K jednotce náleží právo výlučného užívání:

- **Terasy** v 6. NP, jejíž umístění vyplývá z přílohy č. 1 tohoto prohlášení (označena 561.2).
- **Sklepa** v 1. PP, jehož umístění vyplývá z přílohy č. 1 tohoto prohlášení (označen S01.43).

Jednotka zahrnuje výše uvedený byt jako prostorově oddělenou část Budovy a podíl na společných částech Nemovité věci (viz tabulka v článku 4.2 tohoto prohlášení).

č. 562 - jednotka, která zahrnuje rozestavěný byt v 6. NP v sekci E

Celková podlahová plocha bytu je **74,8 m²**.

Umístění tohoto bytu v Budově vyplývá z přílohy č. 1 tohoto prohlášení.

K jednotce náleží právo výlučného užívání:

- **Terasy** v 6. NP, jejíž umístění vyplývá z přílohy č. 1 tohoto prohlášení (označena 562.2).
- **Sklepa** v 1. PP, jehož umístění vyplývá z přílohy č. 1 tohoto prohlášení (označen S01.49).

Jednotka zahrnuje výše uvedený byt jako prostorově oddělenou část Budovy a podíl na společných částech Nemovité věci (viz tabulka v článku 4.2 tohoto prohlášení).

č. 563 - jednotka, která zahrnuje rozestavěný byt v 6. NP v sekci E

Celková podlahová plocha bytu je **88,0 m²**.

Umístění tohoto bytu v Budově vyplývá z přílohy č. 1 tohoto prohlášení.

K jednotce náleží právo výlučného užívání:

- **Terasy** v 6. NP, jejíž umístění vyplývá z přílohy č. 1 tohoto prohlášení (označena 563.2).

• **Sklepa** v 1. PP, jehož umístění vyplývá z přílohy č. 1 tohoto prohlášení (označen S01.39).

Jednotka zahrnuje výše uvedený byt jako prostorově oddělenou část Budovy a podíl na společných částech Nemovité věci (viz tabulka v článku 4.2 tohoto prohlášení).

č. 564 - jednotka, která zahrnuje rozestavěný byt v 6. NP v sekci E

Celková podlahová plocha bytu je **50,4 m²**.

Umístění tohoto bytu v Budově vyplývá z přílohy č. 1 tohoto prohlášení.

K jednotce náleží právo výlučného užívání:

• **Sklepa** v 2. PP, jehož umístění vyplývá z přílohy č. 1 tohoto prohlášení (označen S02.42).

Jednotka zahrnuje výše uvedený byt jako prostorově oddělenou část Budovy a podíl na společných částech Nemovité věci (viz tabulka v článku 4.2 tohoto prohlášení).

č. 565 - jednotka, která zahrnuje rozestavěný byt v 6. NP v sekci E

Celková podlahová plocha bytu je **38,5 m²**.

Umístění tohoto bytu v Budově vyplývá z přílohy č. 1 tohoto prohlášení.

K jednotce náleží právo výlučného užívání:

• **Balkonu** v 6. NP, jehož umístění vyplývá z přílohy č. 1 tohoto prohlášení (označen 565.2).

• **Sklepa** v 1. PP, jehož umístění vyplývá z přílohy č. 1 tohoto prohlášení (označen S01.50).

Jednotka zahrnuje výše uvedený byt jako prostorově oddělenou část Budovy a podíl na společných částech Nemovité věci (viz tabulka v článku 4.2 tohoto prohlášení).

3. URČENÍ SPOLEČNÝCH ČÁSTÍ NEMOVITÉ VĚCI (DÁLE JEN „Společné části“) (§ 1166 odst. 1 písm. b) bod 2 ve spojení s § 1160 občanského zákoníku a §§ 4 až 6 nařízení vlády č. 366/2013)

3.1 Společnými částmi jsou zejména:

- Pozemky včetně chodníků a zeleně;
- Železobetonové konstrukce založení včetně izolací, obvodové a nosné konstrukce se zatepovacím fasádním systémem;

- Stropy a stěny společných prostor vč. omítek, nátěrů, maleb, podhledů, obkladů, dlažeb. Hlavní svíslé konstrukce zděné a železobetonové monolitické a vodovodně konstrukce železobetonové monolitické, s omítkou a malbou;
- Lodžie, balkony a terasy vč. zábradlí, dělicích stěn a klempířských prvků a odvodnění;
- Střešní plášť s izolací, vč. klempířských prvků, s vývody instalací nad střechem, záchytného systému;
- Osobní výtahy, výtahové šachty;
- Vnitřní chodby, schodiště, zábradlí, střešní výlezy, okna a dveře přímo přístupné ze společných částí, vč. vstupních dveří do Budovy, kromě vstupních dveří do jednotek;
- Obvodové stěny prostorově ohraničující jednotku i v případě, že jde o nenosné svíslé konstrukce, dále všechny nosné svíslé konstrukce uvnitř jednotky, jako jsou zejména stěny, sloupy a pilíře, vždy s výjimkou povrchových úprav;
- Podlahy jsou společnými částmi bytového domu, vyjma podlahových krytin v jednotce a všeho, co je spojeno s položením či usazením a s funkcí příslušného druhu podlahových krytin, spolu s případnou kročejovou protihlukovou izolací a s tepelnou izolací, je-li součástí podlahové krytiny a nezasahuje do společných částí domu.
- Přípojky od hlavního řádu nebo od hlavního vedení pro dodávky energií, vody, pro odvádění odpadních vod, pokud nejsou ve vlastnictví dodavatelů, domovní potrubí odpadních vod až po výpust (zařízení) pro napojení potrubí odpadních vod z bytu, domovní potrubí pro odvádění dešťových vod včetně retenční nádrže;
- Rozvody elektrické energie až k bytovému jističi za elektroměrem,
- Rozvody vody teplé i studené včetně stoupacích šachet, ať jde o hlavní svíslé Rozvody, nebo odbočky od nich až k poměrovým měřidlům pro jednotku, nebo k uzávěrům pro jednotku, nejsou-li instalována měřidla pro jednotlivé jednotky, včetně těchto měřidel nebo uzávěrů; to se netýká rozvodů uvnitř jednotky, včetně vodovodních baterií;
- Jde-li o centrální vytápění, celá soustava rozvodů tepla, včetně rozvodů v bytě, radiátorů a jiných otopných těles, včetně termostatických ventilů a zařízení sloužícího k rozúčtování nákladů na topení; části rozvodů umístěné v bytě, radiátory a termostatické ventily jsou ve výlučném užívání vlastníka jednotky jako společné části;
- Protipožární zařízení, nouzové osvětlení včetně záložních zdrojů, osvětlení společných částí bytového domu;
- Veškerá zařízení vzduchotechniky až k zapojení do jednotky, pokud byla pořízena jako společná; to se netýká zařízení vzduchotechniky, pořídí-li je vlastník jednotky; obdobně to platí pro veškeré druhy ventilací;
- Systémy rozvodu a příjmu televizního signálu a datových sítí až k zapojení do jednotky, pokud nejsou ve vlastnictví dodavatelů;
- Rozvody požární vody vč. hydrantů, slaboproudé rozvody k oddělovacím konstrukcím bytů, umístěných ve společných prostorách;
- Kompletní soustava hromosvodů včetně jímacích tyčí a vedení uvnitř fasády objektu;
- Dveře včetně zárubní a kování ve společných prostorách;
- Osvětlovací tělesa ve společných prostorách, včetně vypínačů a snímacích čidel;
- Rozvody elektrické energie až k jističi v jednotce za elektroměrem včetně rozvodných skříní;
- Dopravní značení;
- Rozvody telefonu, domácí zvonek, vnitřní vybavení a umělecká výzdoba společných částí bytového domu, vjezdové vrata a jiné příslušenství domu, které je nezbytné nutné k provozu jednotek a k užívání jednotek a z hlediska své povahy je k tomuto účelu určeno
- Místnosti pro vzduchotechniku v 2. PP (označeny 002.1, 002.2, 002.3, 002.4 a 002.5)
- Místnost pro slaboproud a elektronickou požární signalizaci v 1. PP (označena 001.1)
- Místnost pro UPS v 1. PP (označena 001.2 UPS)
- Plynová kotelná v 1. PP (označena 001.3)
- Technická místnost v 1. PP (označena 001.4)
- Rozvodny v 1. NP (označeny 01.1, 01.3, 01.5, 01.7 a 01.9)
- Místnosti pro odpad v 1. NP (označeny 01.2, 01.4, 01.6, 01.8 a 01.10)
- Revizní šachta v 8. NP (označena 856)

3.2 Do společných částí Budovy **nepatří** energetického zařízení pro dodávky tepelné

energie - plynové kotelny (dále jen „**Energetické zařízení**“), specifikované ve „Smlouvě o zhotovení energetického zařízení pro dodávky tepelné energie ze dne XXX a Smlouvě o dodávce tepelné energie ze dne XXX, jehož vlastníkem je LC beta s.r.o., IČ: 05984785, se sídlem Štefánikova 248/32, 150 00 Praha 5 – Smíchov

3.3 Společnými částmi vyhrazenými k výlučnému užívání vlastníku určité jednotky jsou předzahrádka, venkovní parkovací stání, lodžie, balkony, terasy a sklepy vyhrazené k výlučnému užívání vlastníků příslušných jednotek a další části nemovité věci vymezené v tomto prohlášení. Jejich popis je uveden vždy u příslušné jednotky v čl. 2.5. nebo v tomto článku prohlášení. Výlučný uživatel předzahrádky je povinen strpět vstup na předzahrádku za účelem údržby a oprav společných částí domu. Výluční uživatelé jsou povinni provádět drobnou údržbu a opravy jimi výlučně užívaných společných částí nemovité věci na vlastní náklady, nejsou-li v tomto prohlášení uvedeny další práva a povinnosti vlastníků jednotek k výlučně užívaným částem.

3.4 Specifikace společných částí vyhrazených k výlučnému užívání vlastníky jednotek v jednotlivých sekcích

3.4.1 K výlučnému užívání vlastníky jednotek vymezených v Sekci A se určují tyto společné části:

- Chodba (v příloze č. 1 označena v jednotlivých podlažích 701, 705, 709, 711, 712, 722, 725, 728, 731, 734, 737, 740, 743)
- Schodiště (v příloze č. 1 označeno v jednotlivých podlažích 706, 710, 723, 726, 729, 732, 735, 738, 741, 744)
- Výtahová šachta (v příloze č. 1 označena 702)
- Kola - kočárkárna (v příloze č. 1 označena 715)
- Místnost pro úklid (v příloze č. 1 označena 714)

3.4.2 K výlučnému užívání vlastníky jednotek vymezených v Sekci B se určují tyto společné části:

- Chodba (v příloze č. 1 označena v jednotlivých podlažích 750, 752, 754, 755, 757, 758, 759, 764, 767, 770, 773, 776, 779, 782, 785)
- Schodiště (v příloze č. 1 označeno v jednotlivých podlažích 753, 756, 765, 768, 771, 774, 777, 780, 783, 786)
- Výtahová šachta (v příloze č. 1 označena 751)
- Kola - kočárkárna (v příloze č. 1 označena 761)
- Místnost pro úklid (v příloze č. 1 označena 760)

3.4.3 K výlučnému užívání vlastníky jednotek vymezených v Sekci C se určují tyto společné části:

- Chodba (v příloze č. 1 označena v jednotlivých podlažích 800, 802, 804, 807, 808, 834, 837, 840, 843, 846, 849, 852, 854)
- Schodiště (v příloze č. 1 označeno v jednotlivých podlažích 803, 805, 835, 838, 841, 844, 847, 850, 853, 855)
- Výtahová šachta (v příloze č. 1 označena 801)
- Kola - kočárkárna (v příloze č. 1 označena 811)

- Místnost pro úklid (v příloze č. 1 označena 810)

3.4.4 K výlučnému užívání vlastníky jednotek vymezených v Sekci D se určují tyto společné části:

- Chodba (v příloze č. 1 označena v jednotlivých podlažích 900, 903, 907, 909, 913, 915, 921, 924, 927, 930, 933, 937, 939)
- Schodiště (v příloze č. 1 označeno v jednotlivých podlažích 904, 908, 914, 922, 925, 928, 931, 934, 938, 940)
- Výtahová šachta (v příloze č. 1 označena 901)
- Kola - kočárkárna (v příloze č. 1 označena 905)
- Místnost pro úklid (v příloze č. 1 označena 910)

3.4.5 K výlučnému užívání vlastníky jednotek vymezených v Sekci E se určují tyto společné části:

- Chodba (v příloze č. 1 označena v jednotlivých podlažích 950, 953, 956, 958, 959, 964, 966, 967, 969, 970, 972, 973, 975, 976, 978,
- Schodiště (v příloze č. 1 označeno v jednotlivých podlažích 954, 957, 965, 968, 971, 974, 977,
- Výtahová šachta (v příloze č. 1 označena 951)
- Kola - kočárkárna (v příloze č. 1 označena 961)
- Místnost pro úklid (v příloze č. 1 označena 960)

3.5 Vlastníci jednotek č. 601, 602, 603, 604 a 605 jsou oprávněni výlučně užívat určené části fasády k umístění reklamy nebo označení. Rozsah tohoto oprávnění je vymezen v příloze č. 3 (manuál reklamních ploch) tohoto prohlášení. Reklamu nebo označení lze umísťovat pouze v plochách vymezených touto přílohou.

3.6 Chodby mezi sklepy

3.6.1 Chodba (v příloze č. 1 označena jako 703) je určena k výlučnému užívání vlastníky jednotek č. 121, 123, 131, 132, 143, 151, 154 a 171.

3.6.2 Chodba (v příloze č. 1 označena jako 704) je určena k výlučnému užívání vlastníky jednotek č. 211, 224, 234, 253, 254, 262, 264, 265, 274, 275, 282, 292, 352, 362, 363, 372, 373, 381, 392, 432, 492 a 536.

3.6.3 Chodba (v příloze č. 1 označena jako 902) je určena k výlučnému užívání vlastníky jednotek č. 442, 443, 452, 453, 462, 472, 473 a 482.

3.6.4 Chodba (v příloze č. 1 označena jako 952) je určena k výlučnému užívání vlastníky jednotek č. 521, 522, 523, 525, 534, 541, 542, 545, 546, 551, 552, 555, 556 a 564.

3.7
tvořen
odst.
společ
orgán
spolu

Na př
úhrad
spolu
osobo
jedno
být st

3.8 V
jedno
spolu

4
dle

4.1 V
podla
všech
deset
deset
jedno

4.2 C
je 1
v jed
je uv

3.6.5 Chodba (v příloze č. 1 označena jako 707) je určena k výlučnému užívání vlastníky jednotek č. 142, 144, 153, 155, 161, 163, 164 a 165.

3.6.6 Chodba (v příloze č. 1 označena jako 708) je určena k výlučnému užívání vlastníky jednotek č. 134, 135, 174, 191 a 192.

3.6.7 Chodba (v příloze č. 1 označena jako 906) je určena k výlučnému užívání vlastníky jednotek č. 291, 491, 524, 531, 532, 533, 535 a 547.

3.6.8 Chodba (v příloze č. 1 označena jako 955) je určena k výlučnému užívání vlastníky jednotek č. 222, 223, 232, 233, 481, 483, 543, 544, 553, 557, 561, 562, 563 a 565.

3.6.9 Chodba (v příloze č. 1 označena jako 713) je určena k výlučnému užívání vlastníky jednotek č. 111, 112, 113, 181 a 601.

3.6.10 Chodba (v příloze č. 1 označena jako 806) je určena k výlučnému užívání vlastníky jednotek č. 311, 312, 321, 322, 323, 324, 332, 333, 334, 354, 355 a 374.

3.6.11 Chodba (v příloze č. 1 označena jako 809) je určena k výlučnému užívání vlastníky jednotek č. 335, 342, 343, 344, 351, 364, 381, 382, 383 a 391.

3.7 Spoluvlastníci jednotky č. 1 se podílí na příspěvku na správu domu a pozemku tvořeného dle spoluvlastnického podílu na společných částech domu a pozemku (§ 1180 odst. 1 občanského zákoníku) tak, že na částce k úhradě dle spoluvlastnického podílu na společných částech domu a pozemku, tedy podílu 50278/154862, určené příslušným orgánem nebo osobou, připadající na jednotku č. 1, se podílí každý spoluvlastník dle svého spoluvlastnického podílu k jednotce č. 1.

Na příspěvku na správu domu a pozemku tvořeného na každou jednotku stejně pro účely úhrad nákladů vlastní správní činnosti (§ 1180 odst. 2 občanského zákoníku) se spoluvlastníci jednotky č. 1 podílí každý ve stejné výši určené příslušným orgánem nebo osobou, přičemž částka připadající k úhradě na jednotku č. 1 odpovídá součtu úhradu jednotlivých spoluvlastníků jednotky č. 1 (částka připadající na jednotku č. 1 tedy nemusí být stejná jako částka připadající na ostatní jednotky v Domě).

3.8 Všechny společné části, vyjma částí vyhrazených k výlučnému užívání vlastníku určité jednotky, mají právo užívat všichni vlastníci jednotek v Budově z titulu svého spoluvlastnického práva ke Společným částem.

4. STANOVENÍ SPOLUVLASTNICKÝCH PODÍLŮ NA SPOLEČNÝCH ČÁSTECH NEMOVITÉ VĚCI

dle § 1166 odst. 1. písm. b) bod 3. občanského zákoníku ve spojení s § 1161 občanského zákoníku

4.1 Výše spoluvlastnických podílů na Společných částech se řídí vzájemným poměrem podlahové plochy bytu nebo nebytového prostoru zahrnutého v jednotce k podlahové ploše všech bytů a nebytových prostorů v Budově a jsou vyjádřeny zlomkem, v jehož čitateli je desetinasobek podlahové plochy bytu nebo nebytového prostoru a ve jmenovateli desetinasobek součtu podlahových ploch všech bytů a nebytových prostorů zahrnutých v jednotkách v Budově.

4.2 Celková plocha všech bytů a nebytových prostorů zahrnutých v jednotkách v Budově je 15082,3 m². Výměra podlahových ploch bytů a nebytových prostorů zahrnutých v jednotkách a výše spoluvlastnických podílů jednotlivých jednotek na Společných částech je uvedena v této tabulce:

Jednotka č.	Výměra (m ²)	Spoluvlastnický podíl	Označení jednotky dle prodejní dokumentace
1	4300,2	43002/150823	
111	63,7	637/150823	A.11
112	50,3	503/150823	A.12
113	58	580/150823	A.13
114	61,1	611/150823	A.14
121	36,8	368/150823	A.21
122	64,6	646/150823	A.22
123	53,4	534/150823	A.23
124	53,4	534/150823	A.24
125	56,4	564/150823	A.25
131	37,1	371/150823	A.31
132	64,6	646/150823	A.32
133	53,4	534/150823	A.33
134	53,2	532/150823	A.34
135	56,4	564/150823	A.35
141	37,1	371/150823	A.41
142	64,6	646/150823	A.42
143	53,4	534/150823	A.43
144	53,3	533/150823	A.44
145	56,4	564/150823	A.45
151	37,1	371/150823	A.51
152	64,6	646/150823	A.52
153	53,4	534/150823	A.53
154	53,2	532/150823	A.54
155	56,4	564/150823	A.55
161	36,8	368/150823	A.61
162	64,1	641/150823	A.62
163	53,1	531/150823	A.63
164	52,6	526/150823	A.64
165	56,2	562/150823	A.65
171	37,1	371/150823	A.71
172	64,4	644/150823	A.72
173	52,9	529/150823	A.73
174	52,8	528/150823	A.74
175	56,2	562/150823	A.75
181	37,3	373/150823	A.81
182	62,6	626/150823	A.82
183	35,7	357/150823	A.83
184	37,1	371/150823	A.84
185	48,9	489/150823	A.85
191	112	1120/150823	A.91
192	34,2	342/150823	A.92
601	80,2	802/150823	A.K1.01
602	81,2	812/150823	BKB.0.2
211	60	600/150823	BKB.1.1

ni jednotky die
dokumentace

212	48,8	488/150823	BKB.1.2
213	81,6	816/150823	BKB.1.3
221	36,9	369/150823	BKB.2.1
222	56,2	562/150823	BKB.2.2
223	53,6	536/150823	BKB.2.3
224	36	360/150823	BKB.2.4
225	81,4	814/150823	BKB.2.5
231	37,2	372/150823	BKB.3.1
232	56,2	562/150823	BKB.3.2
233	53,6	536/150823	BKB.3.3
234	36	360/150823	BKB.3.4
235	81,2	812/150823	BKB.3.5
241	37,2	372/150823	BKB.4.1
242	56,2	562/150823	BKB.4.2
243	53,6	536/150823	BKB.4.3
244	36	360/150823	BKB.4.4
245	81,2	812/150823	BKB.4.5
251	37,2	372/150823	BKB.5.1
252	56,2	562/150823	BKB.5.2
253	53,6	536/150823	BKB.5.3
254	36	360/150823	BKB.5.4
255	81,2	812/150823	BKB.5.5
261	37,2	372/150823	BKB.6.1
262	56,1	561/150823	BKB.6.2
263	53,2	532/150823	BKB.6.3
264	35,8	358/150823	BKB.6.4
265	81	810/150823	BKB.6.5
271	36,5	365/150823	BKB.7.1
272	56,1	561/150823	BKB.7.2
273	53,2	532/150823	BKB.7.3
274	35,8	358/150823	BKB.7.4
275	81	810/150823	BKB.7.5
281	36,8	368/150823	BKB.8.1
282	56,2	562/150823	BKB.8.2
283	61,3	613/150823	BKB.8.3
284	67,3	673/150823	BKB.8.4
291	110,3	1103/150823	BKB.9.1
292	35,2	352/150823	BKB.9.2
603	91,2	912/150823	BKC.0.3
311	55,3	553/150823	BKC.1.1
312	56,5	565/150823	BKC.1.2
313	91,3	913/150823	BKC.1.3
321	36,9	369/150823	BKC.2.1
322	56,2	562/150823	BKC.2.2
323	53,6	536/150823	BKC.2.3
324	36	360/150823	BKC.2.4
325	80,2	802/150823	BKC.2.5
331	37,2	372/150823	BKC.3.1

332	56,2	562/150823	BKC.3.2
333	53,6	536/150823	BKC.3.3
334	36	360/150823	BKC.3.4
335	80	800/150823	BKC.3.5
341	37,2	372/150823	BKC.4.1
342	56,2	562/150823	BKC.4.2
343	53,6	536/150823	BKC.4.3
344	36	360/150823	BKC.4.4
345	80	800/150823	BKC.4.5
351	37,2	372/150823	BKC.5.1
352	56,2	562/150823	BKC.5.2
353	53,6	536/150823	BKC.5.3
354	36	360/150823	BKC.5.4
355	80	800/150823	BKC.5.5
361	36,9	369/150823	BKC.6.1
362	56,1	561/150823	BKC.6.2
363	53,1	531/150823	BKC.6.3
364	35,8	358/150823	BKC.6.4
365	79,8	798/150823	BKC.6.5
371	37,1	371/150823	BKC.7.1
372	56,1	561/150823	BKC.7.2
373	53,2	532/150823	BKC.7.3
374	35,8	358/150823	BKC.7.4
375	79,9	799/150823	BKC.7.5
381	106,6	1066/150823	BKC.8.1
382	61,3	613/150823	BKC.8.2
383	66,3	663/150823	BKC.8.3
391	108,3	1083/150823	BKC.9.1
392	35,2	352/150823	BKC.9.2
604	68,7	687/150823	BKD.0.4
411	45,7	457/150823	BKD.1.1
421	36,9	369/150823	BKD.2.1
422	56,2	562/150823	BKD.2.2
423	57,2	572/150823	BKD.2.3
431	37,2	372/150823	BKD.3.1
432	56,2	562/150823	BKD.3.2
433	57,2	572/150823	BKD.3.3
434	40,9	409/150823	BKD.3.4
441	37,2	372/150823	BKD.4.1
442	56,2	562/150823	BKD.4.2
443	57,2	572/150823	BKD.4.3
444	40,9	409/150823	BKD.4.4
451	37,2	372/150823	BKD.5.1
452	56,2	562/150823	BKD.5.2
453	57,2	572/150823	BKD.5.3
454	40,9	409/150823	BKD.5.4
461	36,9	369/150823	BKD.6.1
462	56,1	561/150823	BKD.6.2

BKC.3.2	463	56,8	568/150823	BKD.6.3
BKC.3.3	464	40,7	407/150823	BKD.6.4
BKC.3.4	471	36,8	368/150823	BKD.7.1
BKC.3.5	472	56,1	561/150823	BKD.7.2
BKC.4.1	473	69,5	695/150823	BKD.7.3
BKC.4.2	474	69,5	695/150823	BKD.7.4
BKC.4.3	475	98	980/150823	BKD.7.5
BKC.4.4	481	110	1100/150823	BKD.8.1
BKC.4.5	482	48,5	485/150823	BKD.8.2
BKC.5.1	483	104,2	1042/150823	BKD.8.3
BKC.5.2	491	110,3	1103/150823	BKD.9.1
BKC.5.3	492	35,2	352/150823	BKD.9.2
BKC.5.4	605	203,7	2037/150823	BKE.0.5,0.6
BKC.5.5	511	60,1	601/150823	BKE.1.1
BKC.6.1	512	43,5	435/150823	BKE.1.2
BKC.6.2	513	74,6	746/150823	BKE.1.3
BKC.6.3	514	72,4	724/150823	BKE.1.4
BKC.6.4	521	60,4	604/150823	BKE.2.1
BKC.6.5	522	43,5	435/150823	BKE.2.2
BKC.7.1	523	74,7	747/150823	BKE.2.3
BKC.7.2	524	72,4	724/150823	BKE.2.4
BKC.7.3	525	54,6	546/150823	BKE.2.5
BKC.7.4	531	60,4	604/150823	BKE.3.1
BKC.7.5	532	43,5	435/150823	BKE.3.2
BKC.8.1	533	74,7	747/150823	BKE.3.3
BKC.8.2	534	72,4	724/150823	BKE.3.4
BKC.8.3	535	53,8	538/150823	BKE.3.5
BKC.9.1	536	50,4	504/150823	BKE.3.6
BKC.9.2	537	38,4	384/150823	BKE.3.7
BKC.0.4	541	60,4	604/150823	BKE.4.1
BKC.1.1	542	43,2	432/150823	BKE.4.2
BKC.2.1	543	74,7	747/150823	BKE.4.3
BKC.2.2	544	72,4	724/150823	BKE.4.4
BKC.2.3	545	54,6	546/150823	BKE.4.5
BKC.3.1	546	50,4	504/150823	BKE.4.6
BKC.3.2	547	38,5	385/150823	BKE.4.7
BKC.3.3	551	60,4	604/150823	BKE.5.1
BKC.3.4	552	43,5	435/150823	BKE.5.2
BKC.3.5	553	74,7	747/150823	BKE.5.3
BKC.4.1	554	72	720/150823	BKE.5.4
BKC.4.2	555	53,8	538/150823	BKE.5.5
BKC.4.3	556	50,4	504/150823	BKE.5.6
BKC.4.4	557	38,3	383/150823	BKE.5.7
BKC.4.5	561	86,7	867/150823	BKE.6.1
BKC.5.1	562	74,8	748/150823	BKE.6.2
BKC.5.2	563	88	880/150823	BKE.6.3
BKC.5.3	564	50,4	504/150823	BKE.6.4
BKC.5.4	565	38,5	385/150823	BKE.6.5

5. PRÁVA A ZÁVAZKY PŘECHÁZEJÍCÍ NA VLASTNÍKY JEDNOTEK dle § 1166 odst. 1. písm. c) občanského zákoníku

5.1 Na vlastníky jednotek přejdou zápisem vkladu vlastnického práva k jednotkám do katastru nemovitostí všechna práva a závazky týkající se Nemovité věci a jejích společných částí, a to v rozsahu odpovídajícím jejich spoluvlastnickým podílům ke Společným částem. Jedná se zejména o následující věcná a jiná práva a závady:

- práva a závazky ze smlouvy uzavřené s **LC beta s.r.o.**, IČ: 05984785, se sídlem Štefánikova 248/32, 150 00 Praha 5 - Smíchov:
 - Smlouva o zhotovení energetického zařízení pro dodávky tepelné energie ze dne 9.2.2022,
 - Smlouva o dodávce tepelné energie ze dne 9.2.2022,
- práva a závazky vyplývající ze smluv týkajících se dodávek médií a služeb pro Budovu;
- práva a závazky vyplývající ze servisních smluv uzavřených za účelem zajištění řádné správy Budovy a Pozemku;
- věcná práva evidovaná v katastru nemovitostí:
- oprávnění z věcného břemene chůze a jízdy k pozemku parc. č. 2513/1 zapsané v katastru nemovitostí pod č.j. V-53582/2020-101
- oprávnění z věcného břemene chůze a jízdy k pozemku parc. č. 2513/1 zapsané v katastru nemovitostí pod č.j. V-53583/2020-101
- oprávnění z věcného břemene vedení k pozemkům parc. č. 2513/1, 2514/1 a 2519/1 zapsané v katastru nemovitostí pod č.j. V-53584/2020-101
- povinnost z věcného břemene chůze a jízdy ve prospěch pozemků parc. č. 2513/1, 2514/1, 2519/1 a 2520/1 zapsané v katastru nemovitostí pod č.j. V-53292/2020-101

6. SPRÁVA NEMOVITÉ VĚCI A URČENÍ SPRÁVCE

6.1 Osobou odpovědnou za správu nemovité věci je společenství vlastníků.

6.2 Do vzniku společenství vlastníků je osobou odpovědnou za správu nemovité věci správce. Prvním správcem Nemovité věci je Vlastník.

7. ZÁVĚREČNÁ USTANOVENÍ

7.1. Vzájemné vztahy vlastníků jednotek, jejich práva a povinnosti jsou určeny zejména tímto prohlášením, občanským zákoníkem a dále pak ostatními platnými právními předpisy.

7.2. Součástí tohoto prohlášení je příloha č. 1., která obsahuje půdorys všech podlaží včetně schémat, určující polohu jednotek a Společných částí, s údaji o podlahových plochách jednotek a Společných částí, příloha č. 2 - geometrický plán a příloha č. 3 - Manuál reklamních ploch

V Praze dne 24.2.2022

MICHLE 501 s.r.o.

.....
Ing. Jan Režáb
Jednatel

.....
Miroslav Šebesta
Jednatel

.....
Petr Roupec
Jednatel

Přílohy:

1. půdorys všech podlaží včetně schémat, určující polohu jednotek a Společných částí, s údaji o podlahových plochách jednotek a Společných částí určených k výlučnému užívání
2. geometrický plán č. 3468-135/2020
3. Manuál reklamních ploch

PROHLÁŠENÍ O PRAVOSTI PODPISU NA LISTINĚ NESEPSANÉ ADVOKÁTEM

Běžné číslo knihy o prohlášeních o pravosti podpisu 016528/ 22-139 2022/C.

Já, níže podepsaná JUDr. Kamila Janoušková, advokátka se sídlem Jiřího z Poděbrad 463, 28911 Pečky, zapsaná v seznamu advokátů vedeném Českou advokátní komorou pod ev. č. 18912, prohlašuji, že tuto listinu přede mnou vlastnoručně v(e) Pečch vyhotovení(ch) podepsali:

1. Ing. Jan Režáb, nar. 8. 4. 1974, trvale bytem Na Návsi 525/6d, 109 00 Praha 10, jehož totožnost jsem zjistila z občanského průkazu č.: 211489123
2. Miroslav Šebesta, nar. 24. 1. 1974, trvale bytem Za Pohofelcem 696/6, 169 00 Praha 6, jehož totožnost jsem zjistila z občanského průkazu č.: 204267552
3. Petr Roupec, nar. 8. 7. 1978, trvale bytem Na dlouhém lánu 24/7, 160 00 Praha 6, jehož totožnost jsem zjistila z občanského průkazu č.: 209921743

Podepsané advokát tímto prohlášením o pravosti podpisu nepotvrzuje správnost ani pravdivost údajů uvedených v této listině, ani její soulad s právními předpisy.

V Praze, dne 24. 2. 2022

vlastnoruční podpis advokáta

JUDr. Kamila Janoušková
advokátka

Jiřího z Poděbrad 463, 289 11 Pečky
IČO: 082 62 772, ev. č. ČAK 18912

BD E

S02.01
Sklep
2,9m²

S02.06
Sklep
2,6m²

par

par

par

par

pa

par

par

par

par

par

par

par

par

par

par

BD Bohdalecké kvarteto - 2.PP

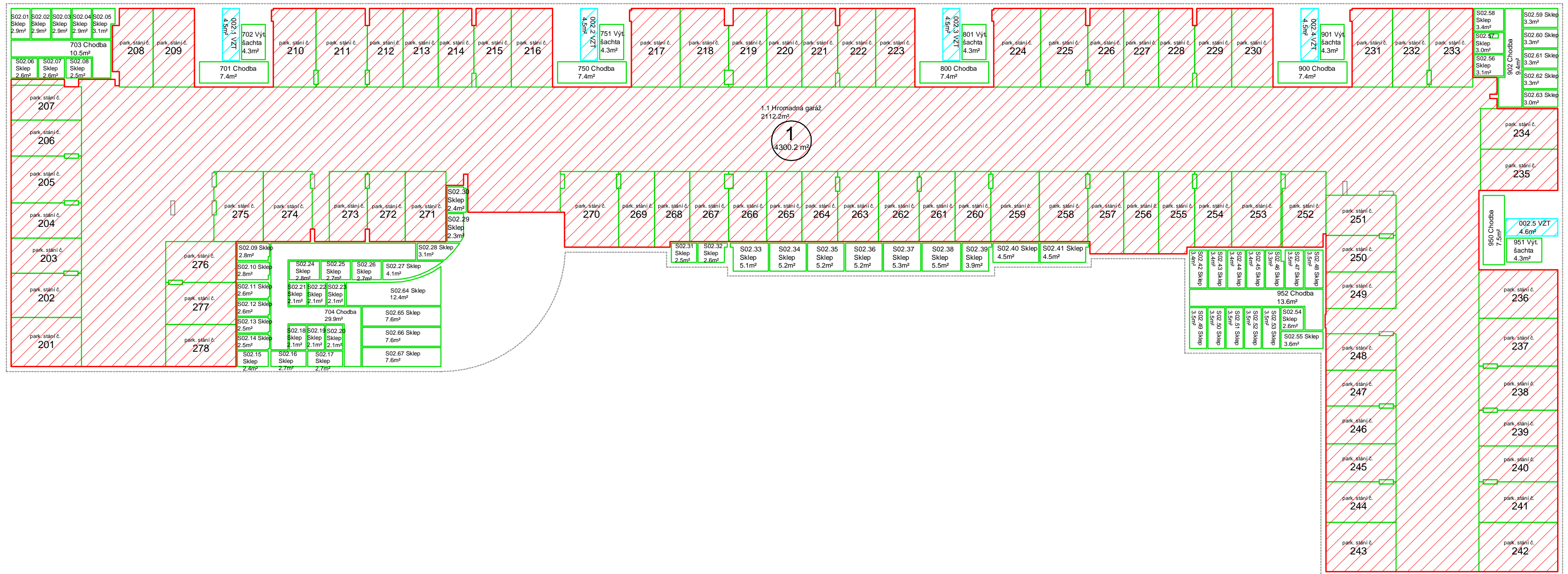

- bytové a nebytové jednotky
- společné části sloužící vlastníkům jednotek společně
- společné části přenechané k výlučnému užívání vlastníku jednotky

BD Bohdalecké kvarteto - 1.PP

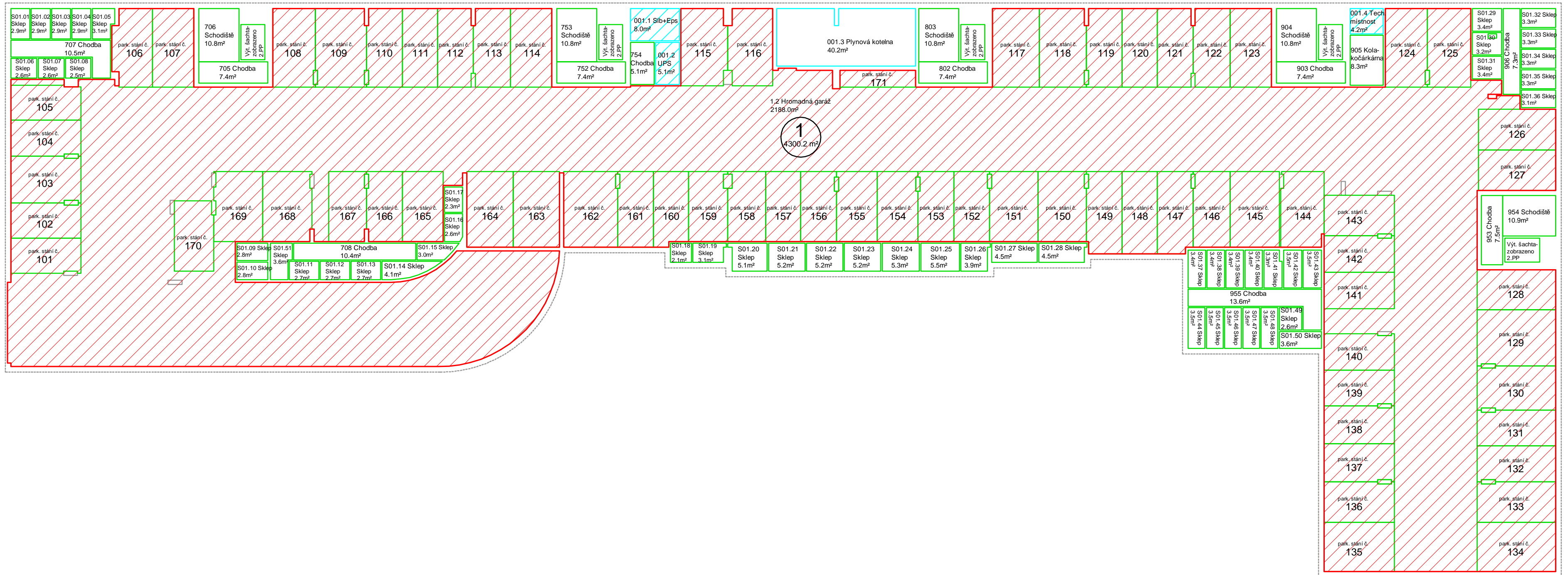

- bytové a nebytové jednotky
- společné části sloužící vlastníkům jednotek společně
- společné části přenechané k výlučnému užívání vlastníku jednotky

BD Bohdalecké kvarteto - 1.NP

- park. stání č. 1
- park. stání č. 2
- park. stání č. 3
- park. stání č. 4

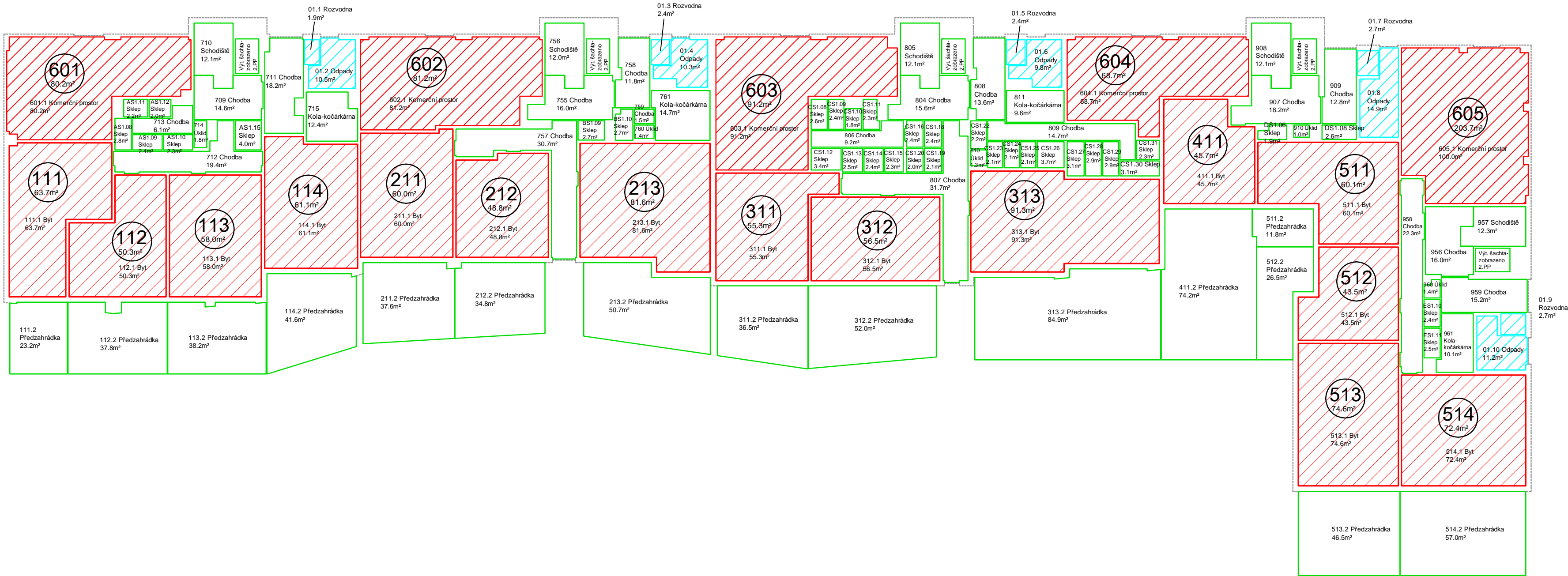

- bytové a nebytové jednotky
- společné části sloužící vlastníkům jednotek společně
- společné části přenechané k vylučnému užívání vlastníku jednotky

BD Bohdalecké kvarteto - 2.NP

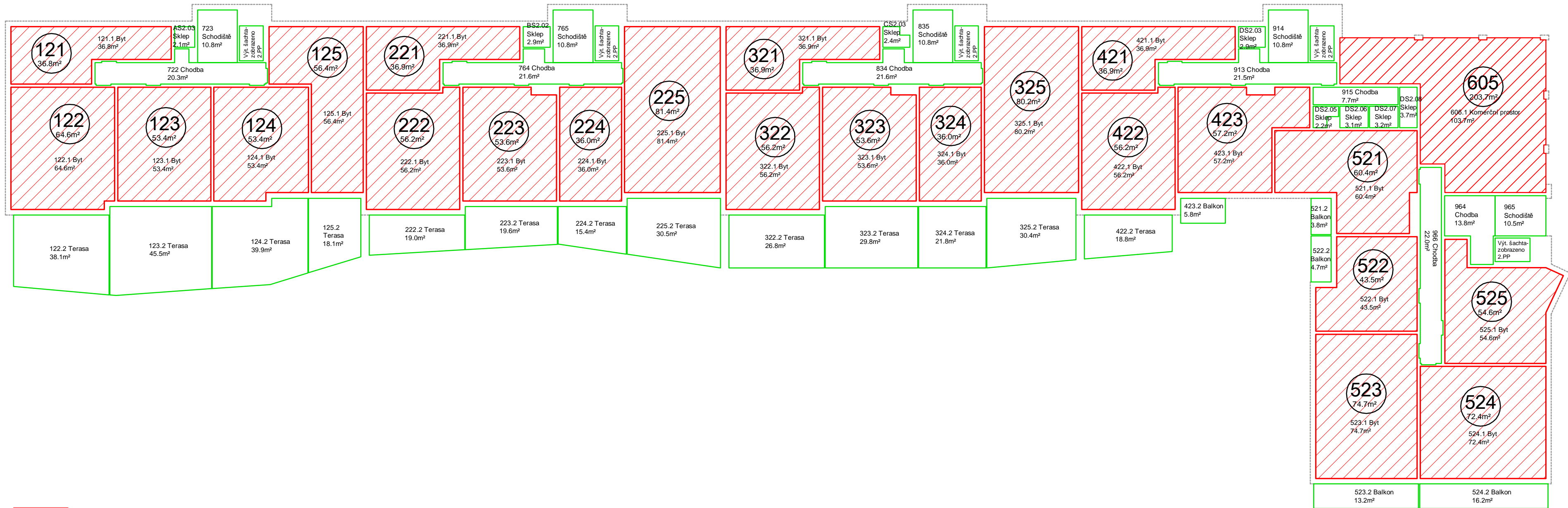

- bytové a nebytové jednotky
- společné části sloužící vlastníkům jednotek společně
- společné části přenechané k výlučnému užívání vlastníku jednotky

BD Bohdalecké kvarteto - 3.NP

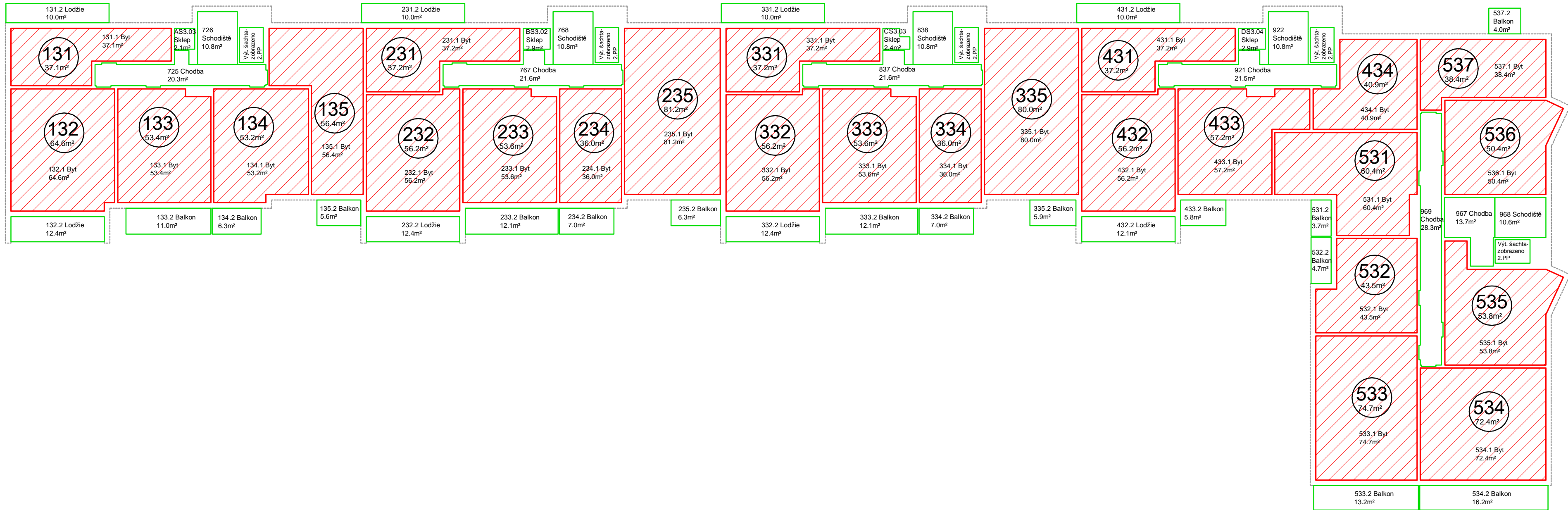

- bytové a nebytové jednotky
- společné části sloužící vlastníkům jednotek společně
- společné části přenechané k výlučnému užívání vlastníku jednotky

BD Bohdalecké kvarteto - 4.NP

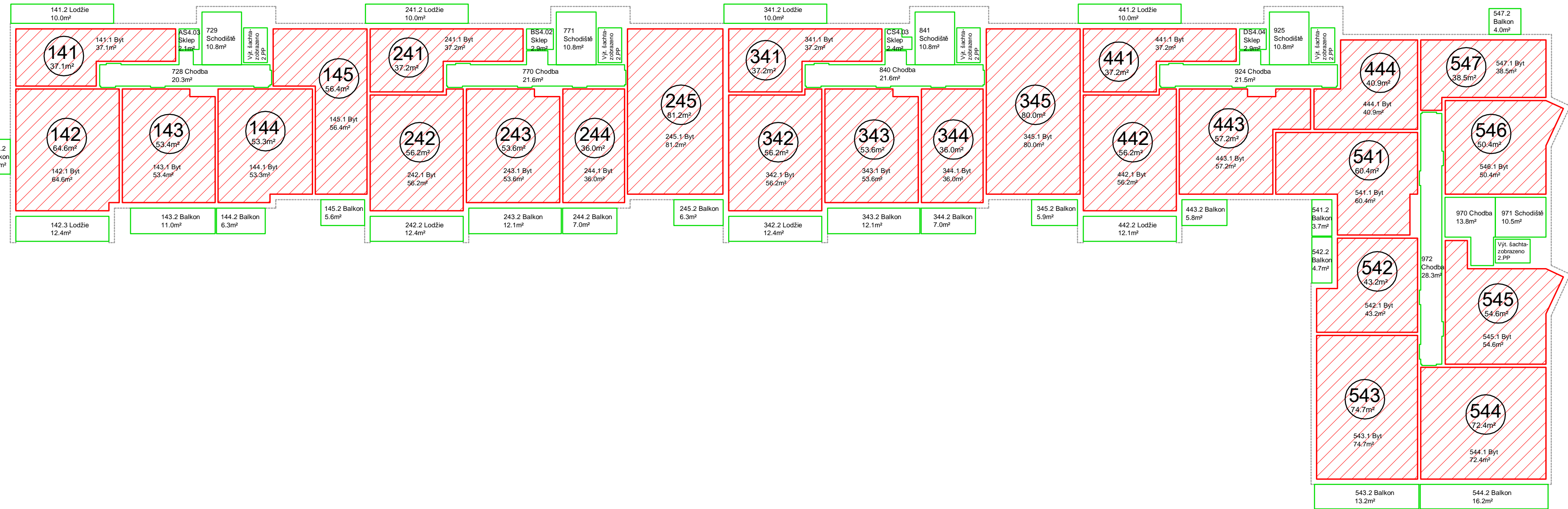

- bytové a nebytové jednotky
- společné části sloužící vlastníkům jednotek společně
- společné části přenechané k výlučnému užívání vlastníku jednotky

BD Bohdalecké kvarteto - 5.NP

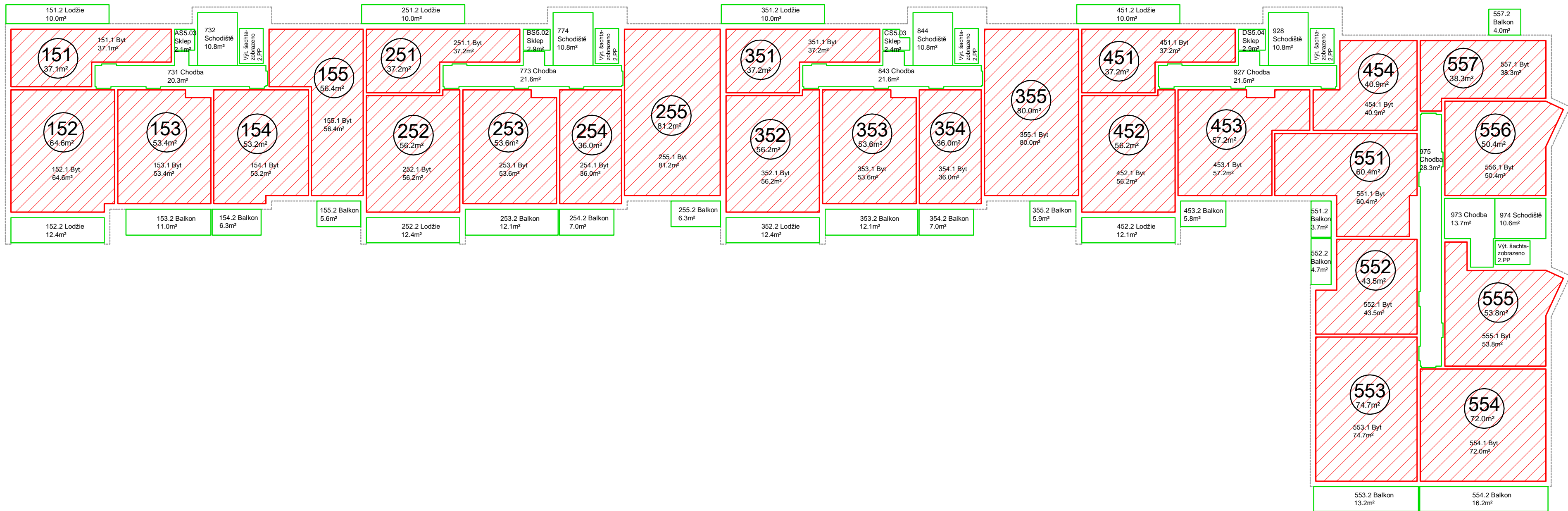

- bytové a nebytové jednotky
- společné části sloužící vlastníkům jednotek společně
- společné části přenechané k výlučnému užívání vlastníku jednotky

BD Bohdalecké kvarteto - 6.NP

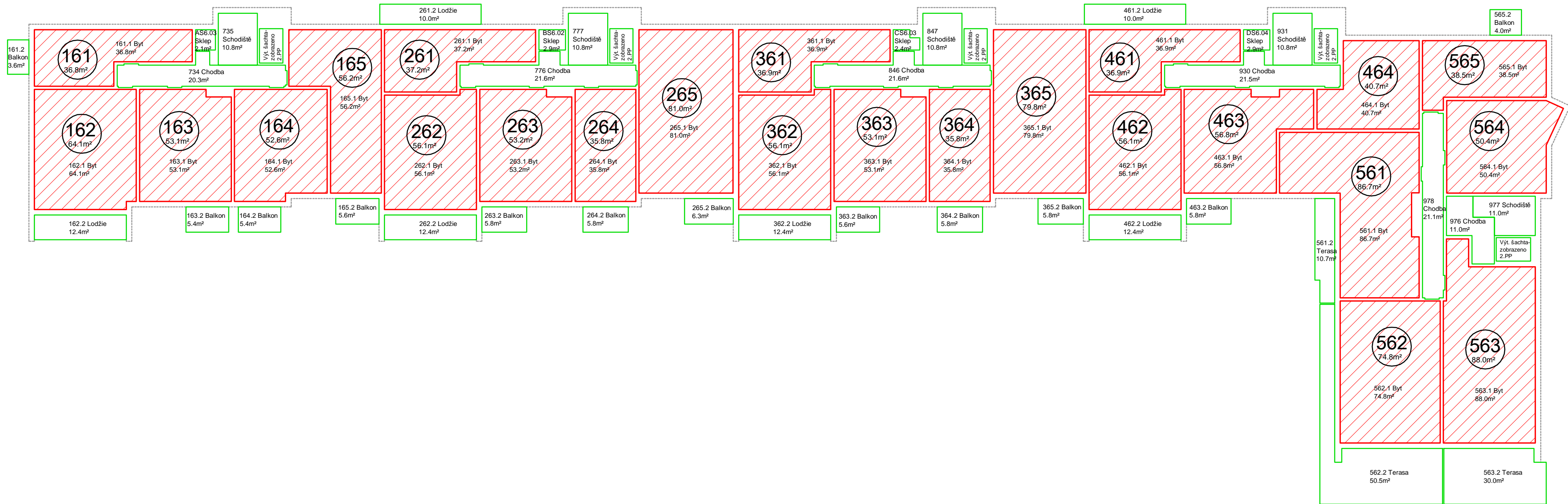

- bytové a nebytové jednotky
- společné části sloužící vlastníkům jednotek společně
- společné části přenechané k výlučnému užívání vlastníku jednotky

BD Bohdalecké kvarteto - 7.NP

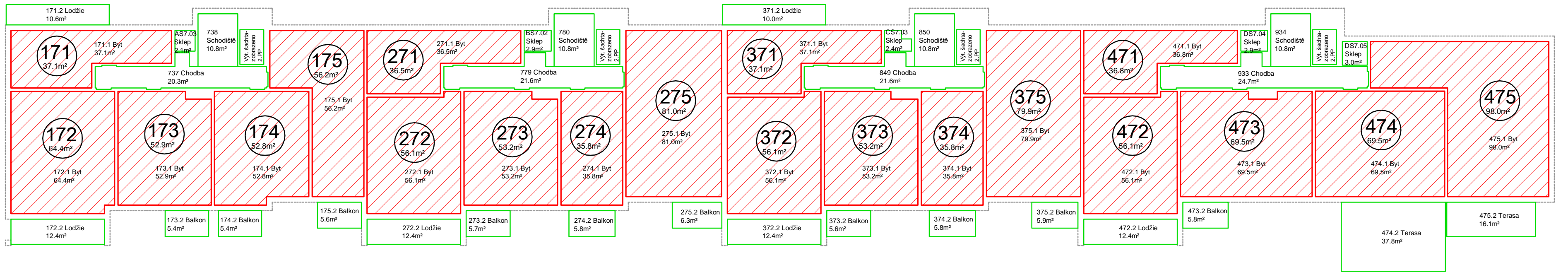

- bytové a nebytové jednotky
- společné části sloužící vlastníkům jednotek společně
- společné části přenechané k výlučnému užívání vlastníku jednotky

BD Bohdalecké kvarteto - 8.NP

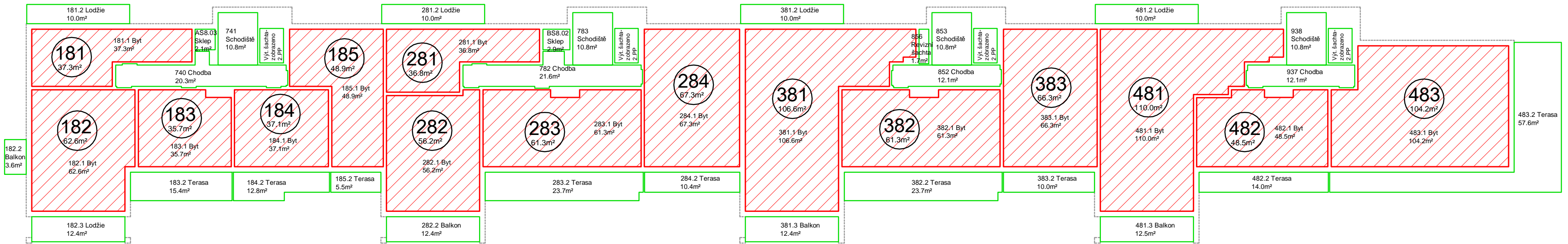

- bytové a nebytové jednotky
- společné části sloužící vlastníkům jednotek společně
- společné části přenechané k výlučnému užívání vlastníku jednotky

BD Bohdalecké kvarteto - 9.NP

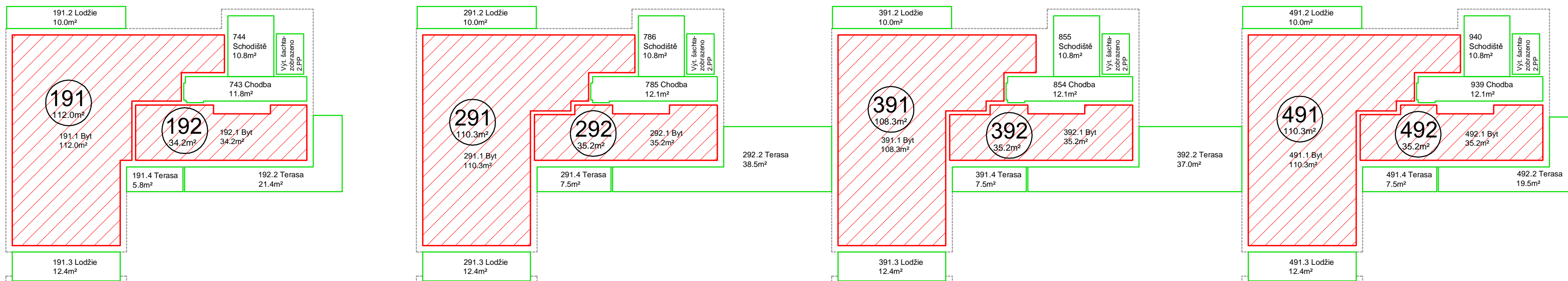

- bytové a nebytové jednotky
- společné části sloužící vlastníkům jednotek společně
- společné části přenechané k výlučnému užívání vlastníku jednotky

znam souřadnic (S-JTSK)
 řadnice pro zápis do KN

	Y	X	kk stabilizace
1	740104.09	1046879.50	3 roh budovy
2	740105.33	1046858.64	3 roh budovy
3	740097.79	1046858.19	3 roh budovy
4	740097.70	1046859.66	3 roh budovy
5	740091.84	1046859.32	3 roh budovy
6	740091.91	1046858.11	3 roh budovy
7	740086.21	1046857.78	3 roh budovy
8	740086.14	1046859.00	3 roh budovy
9	740079.77	1046858.65	3 roh budovy
10	740079.84	1046857.16	3 roh budovy
11	740072.32	1046856.74	3 roh budovy
12	740072.24	1046858.22	3 roh budovy
13	740066.37	1046857.89	3 roh budovy
14	740066.44	1046856.67	3 roh budovy
15	740060.75	1046856.33	3 roh budovy
16	740060.68	1046857.54	3 roh budovy
17	740054.01	1046857.17	3 roh budovy
18	740054.09	1046855.69	3 roh budovy
19	740046.56	1046855.29	3 roh budovy
20	740046.46	1046856.74	3 roh budovy
21	740040.59	1046856.41	3 roh budovy
22	740040.66	1046855.20	3 roh budovy
23	740034.98	1046854.86	3 roh budovy
24	740034.91	1046856.06	3 roh budovy
25	740028.52	1046855.69	3 roh budovy
26	740028.61	1046854.25	3 roh budovy
27	740021.12	1046853.83	3 roh budovy
28	740021.03	1046855.27	3 roh budovy
29	740015.13	1046854.92	3 roh budovy
30	740015.19	1046853.74	3 roh budovy
31	740009.51	1046853.42	3 roh budovy
32	740009.39	1046855.42	3 roh budovy
33	739994.44	1046854.58	3 roh budovy
34	739994.16	1046859.08	3 roh budovy
35	739992.76	1046859.65	3 roh budovy
36	739993.97	1046862.61	3 roh budovy
37	739993.49	1046871.18	3 roh budovy
38	739992.09	1046871.75	3 roh budovy
39	739993.26	1046874.73	3 roh budovy
40	739992.57	1046886.93	3 roh budovy
41	740009.85	1046887.88	3 roh budovy
42	740010.66	1046873.41	3 roh budovy
43	740009.16	1046873.33	3 roh budovy
44	740009.50	1046867.38	3 roh budovy
45	740020.26	1046867.95	3 roh budovy
46	740020.03	1046872.36	3 roh budovy
47	740033.97	1046874.36	3 roh budovy
48	740052.86	1046875.41	3 roh budovy
49	740064.63	1046874.39	3 roh budovy
50	740078.09	1046875.93	3 roh budovy
51	740085.00	1046878.40	3 roh budovy
52	740096.05	1046879.85	3 roh budovy

2630/12

2630/38

2630/10

2628/50

3186/3

~~2514/2~~

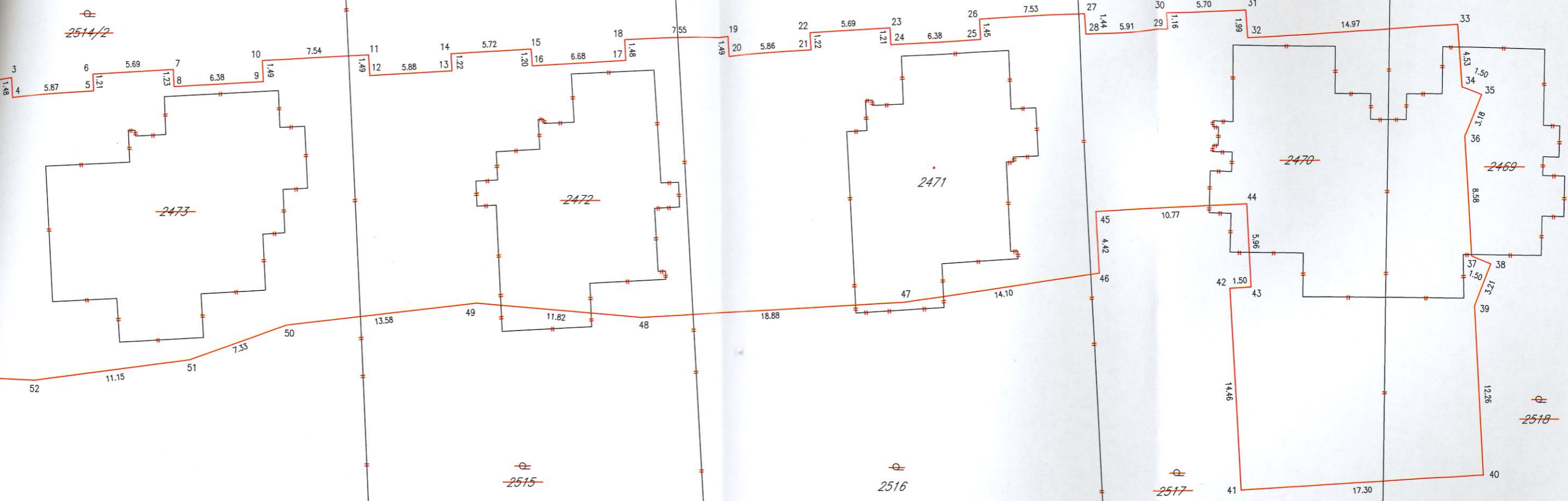

2513/1

2514/3

2514/1

2520/1

2519/1

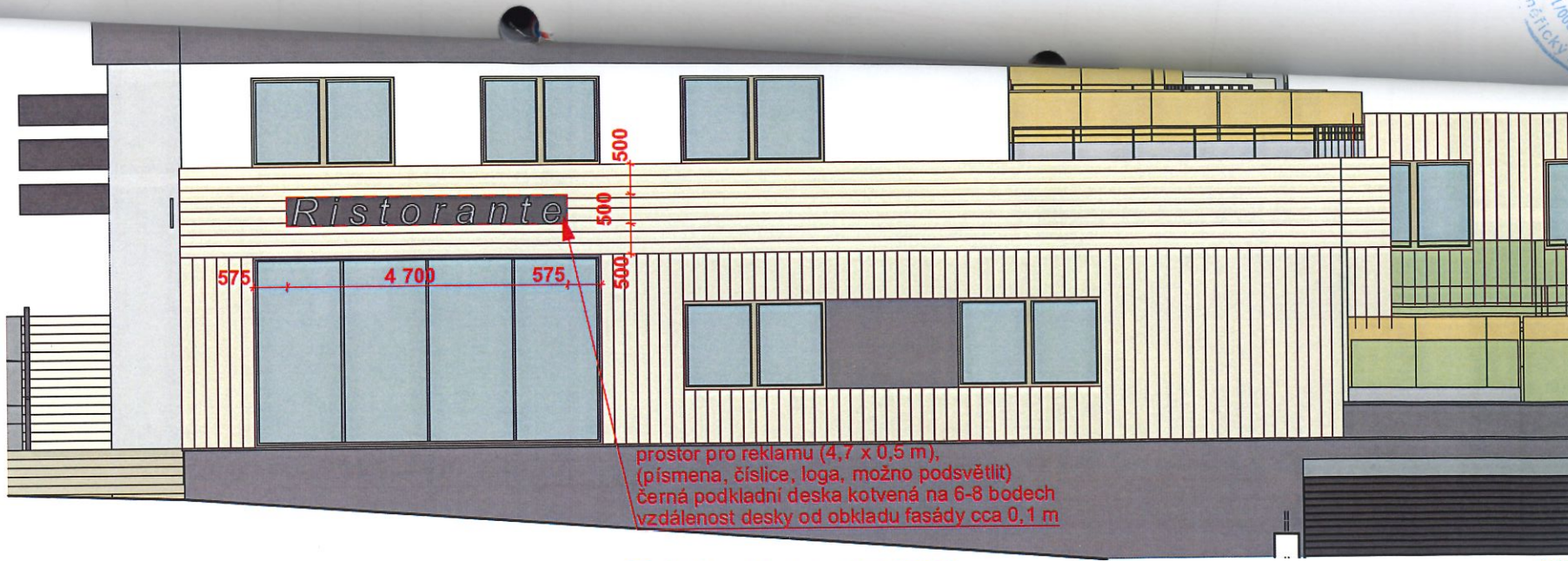

řešení reklamních ploch - sekce A západ

1:75

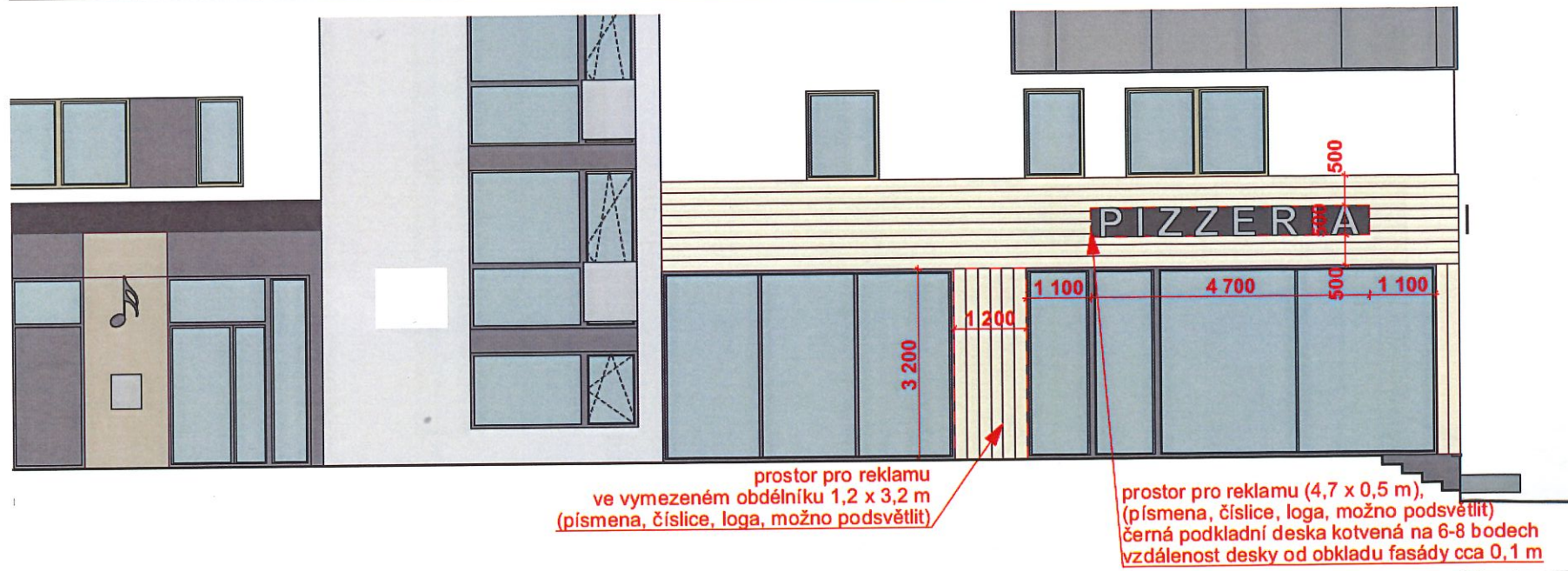

řešení reklamních ploch - sekce A sever

1:75

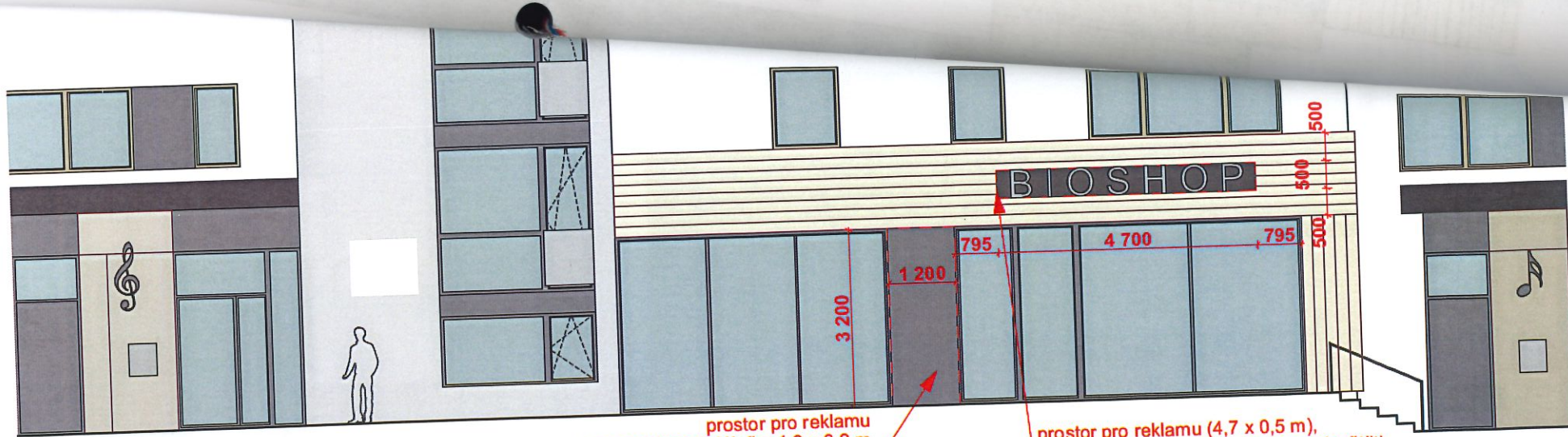

prostor pro reklamu
ve vymezeném obdélníku 1,2 x 3,2 m
(písmena, číslice, loga, možno podsvětlit)

prostor pro reklamu (4,7 x 0,5 m),
(písmena, číslice, loga, možno podsvětlit)
černá podkladní deska kotvená na 6-8 bodech
vzdálenost desky od obkladu fasády cca 0,1 m

řešení reklamních ploch - sekce B

1:75

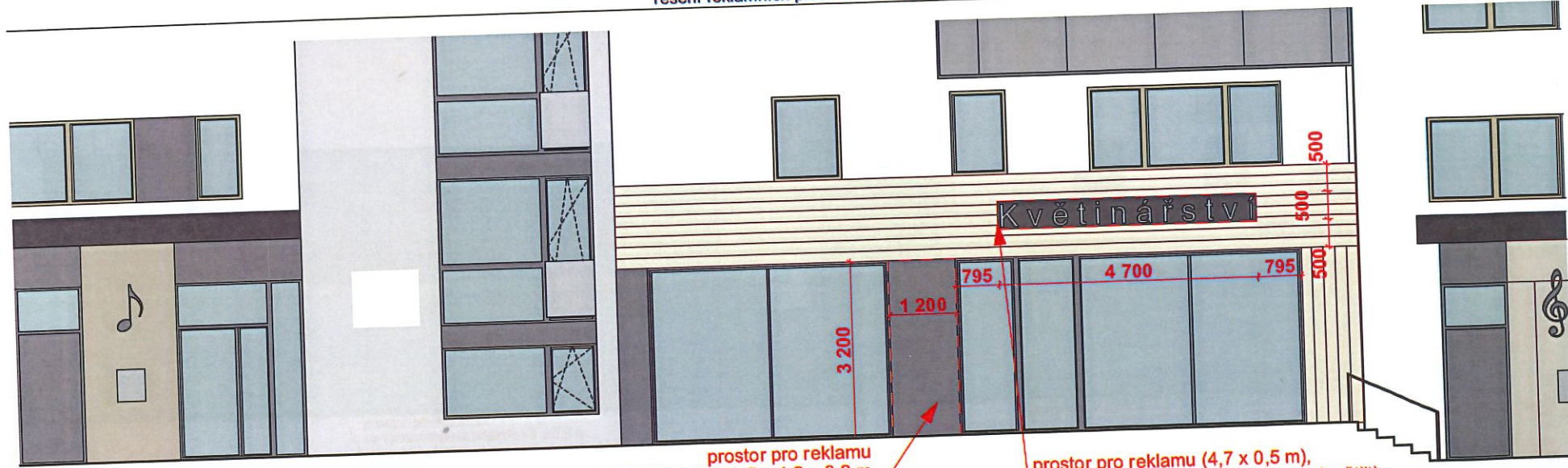

prostor pro reklamu
ve vymezeném obdélníku 1,2 x 3,2 m
(písmena, číslice, loga, možno podsvětlit)

prostor pro reklamu (4,7 x 0,5 m),
(písmena, číslice, loga, možno podsvětlit)
černá podkladní deska kotvená na 6-8 bodech
vzdálenost desky od obkladu fasády cca 0,1 m

řešení reklamních ploch - sekce C

1:75

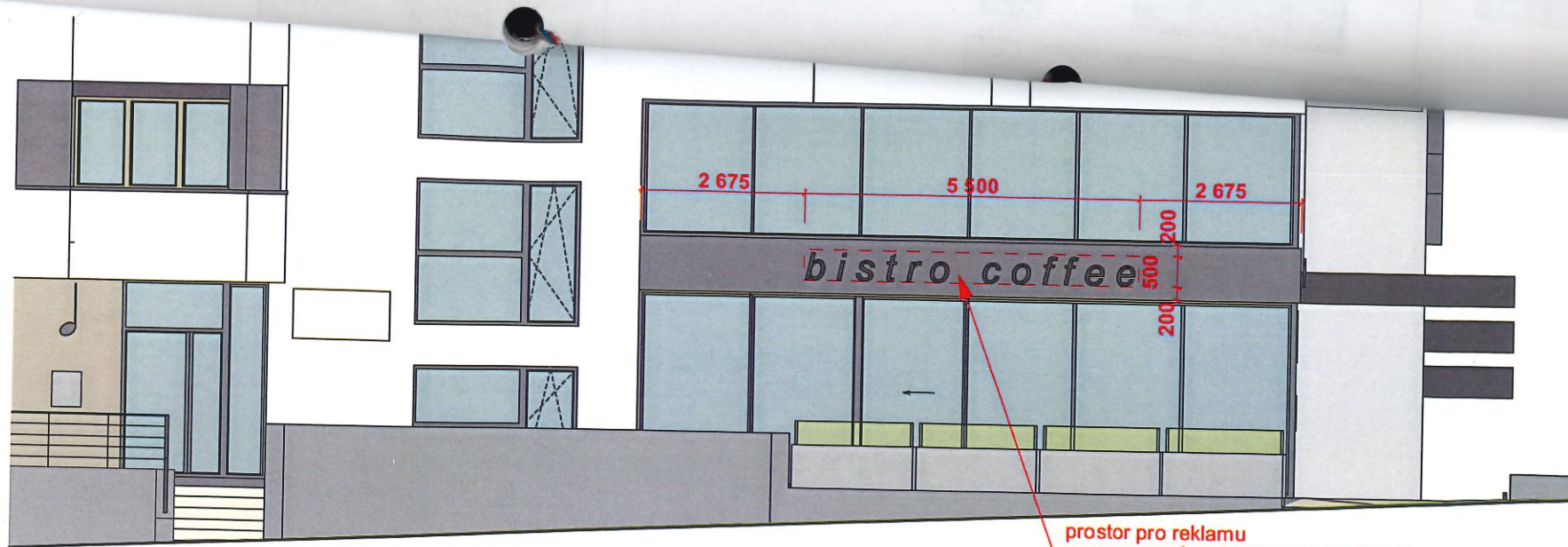

prostor pro reklamu
ve vymezeném obdélníku 5,5 x 0,5 m
(písmena, číslice, loga, možno podsvětlit)

řešení reklamních ploch - sekce E východ

1:75

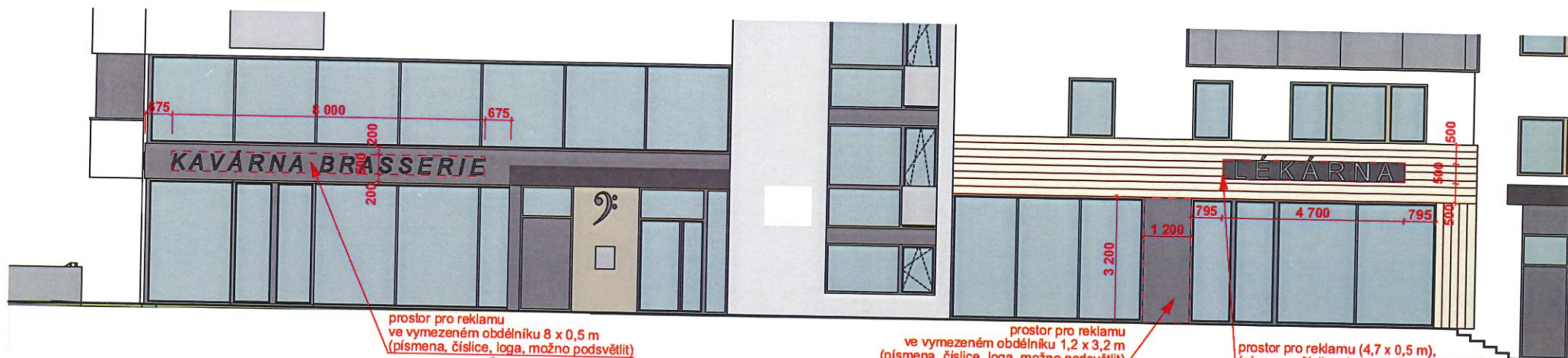

prostor pro reklamu
ve vymezeném obdélníku 8 x 0,5 m
(písmena, číslice, loga, možno podsvětlit)

prostor pro reklamu
ve vymezeném obdélníku 1,2 x 3,2 m
(písmena, číslice, loga, možno podsvětlit)

prostor pro reklamu (4,7 x 0,5 m),
(písmena, číslice, loga, možno podsvětlit)
černá podkladní deska kotvená na 6-8 bodech
vzdálenost desky od obkladu fasády cca 0,1 m

řešení reklamních ploch - sekce D a E sever

1:100